

Leilão Virtual • Transmissão Ao Vivo

08 MARÇO 2025

14H. Canal do Boi

HORÁRIO DE BRASÍLIA

CAMPO GRANDE • MS

49º LEILÃO
NELO RÃO DO MS

MACHOS DA GERAÇÃO 22

31º LEILÃO
NELO RÃO
MATRIZES

CATÁLOGO
DIGITAL

49º LEILÃO

NEORÃO DO MS

MACHOS 22
DA GERAÇÃO

• PROMOTORES •

FRANCISCO JOSÉ DE CARVALHO NETO
REINALDO AZAMBUJA
RUBENS DE ANDRADE CARVALHO NETO
ALTAIR DE PADUA MELLO

• CONVIDADOS •

ARTHEMIO O. DE SOUZA
ADILSON R. V. NANTES (KAU)
AUREA LILIA S. VAVAS (BOLA)
WENDER VIEIRA OSHIRO
JAIRO QUEIROZ JORGE
JOSE ROBERTO TEIXEIRA
CLAUDIO F. GARCIA DE SOUZA



01

AMALUDI ARROIO

MACHO • FJC 6573 • 25/03/2022

825 kg • 39 cm

EBHUMADY DO ARROIO

AMAVHADI ARROIO

MATHUR ARROIO

JATHADU ARROIO

HASANA ARROIO

EPHANDA DO ARROIO

RUNAPPUR ARROIO

X

PADHIJARA ARROIO

HEMANGA FIV BRUMADO

HADJHI POI ARROIO

LIJARA ARROIO

MARUNA ARROIO

MIELINA DO ARROIO

ITHURA FIV DO ARROIO

AVALIAÇÃO DE CARÇAÇA

AOL	AOL/100	RATIO	MARMOREIO	EGS	EGS/100	PICANHA
105,74	13,64	0,55	1,12	6,96	0,90	12,15

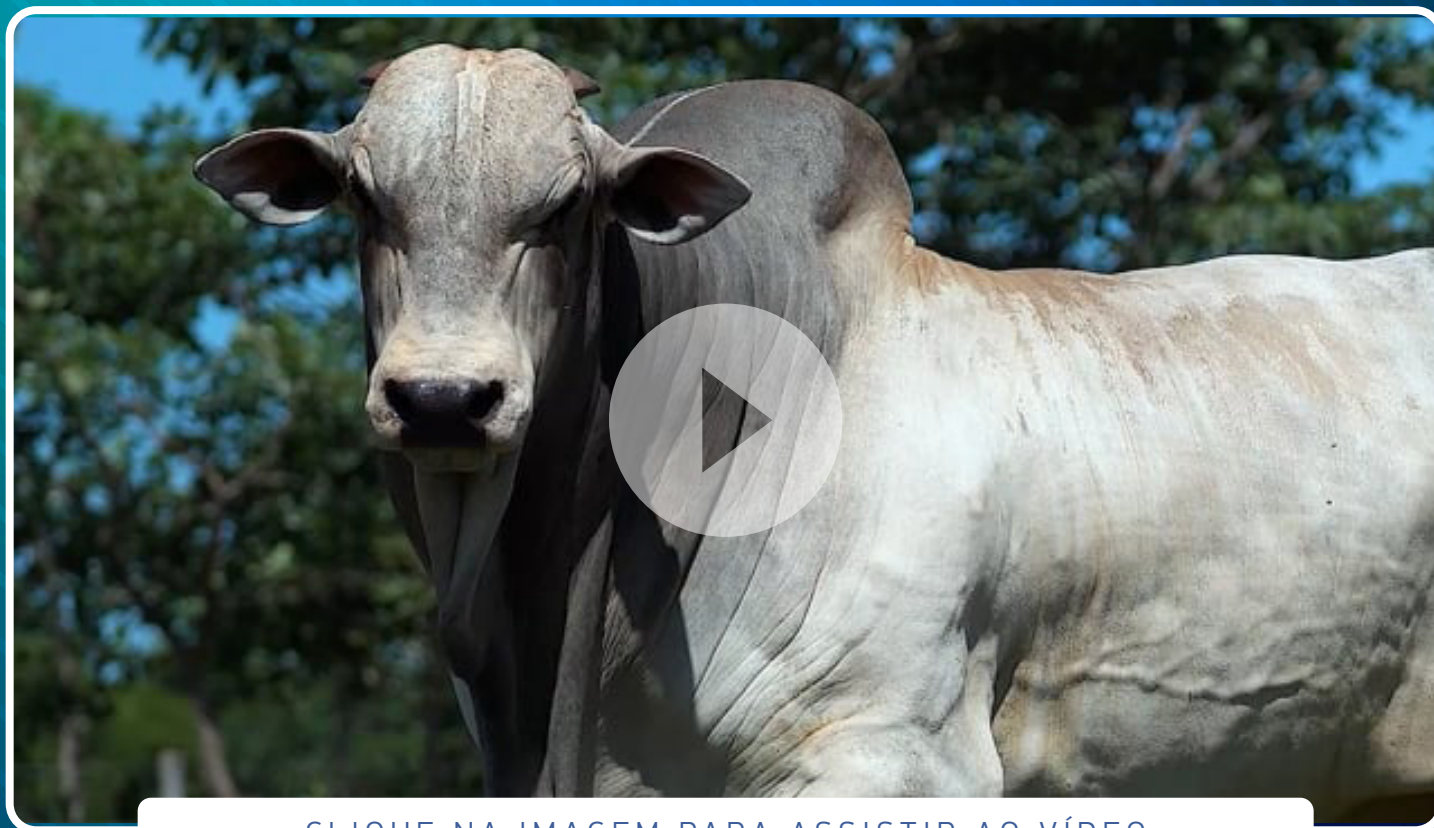

CLIQUE NA IMAGEM PARA ASSISTIR AO VÍDEO

02

ANAGHAR ARROIO

MACHO • FJC 6575 • 06/04/2022

825 kg • 39 cm

EBHUMADY DO ARROIO

BITELO DA SS

MATHUR ARROIO

JERU FIV DO BRUMADO

HASANA ARROIO

MALLIKA POI DO BR.

RUNAPPUR ARROIO

X

SURTIDA FIV BRUM

HEMANGA FIV BRUMADO

CAPAZ DO BR.

LIJARA ARROIO

FORMADA DO BR.

MIELINA DO ARROIO

TIRANA DO BR.

AVALIAÇÃO DE CARÇAÇA

AOL	AOL/100	RATIO	MARMOREIO	EGS	EGS/100	PICANHA
110,94	14,31	0,64	1,89	6,52	0,84	12,55

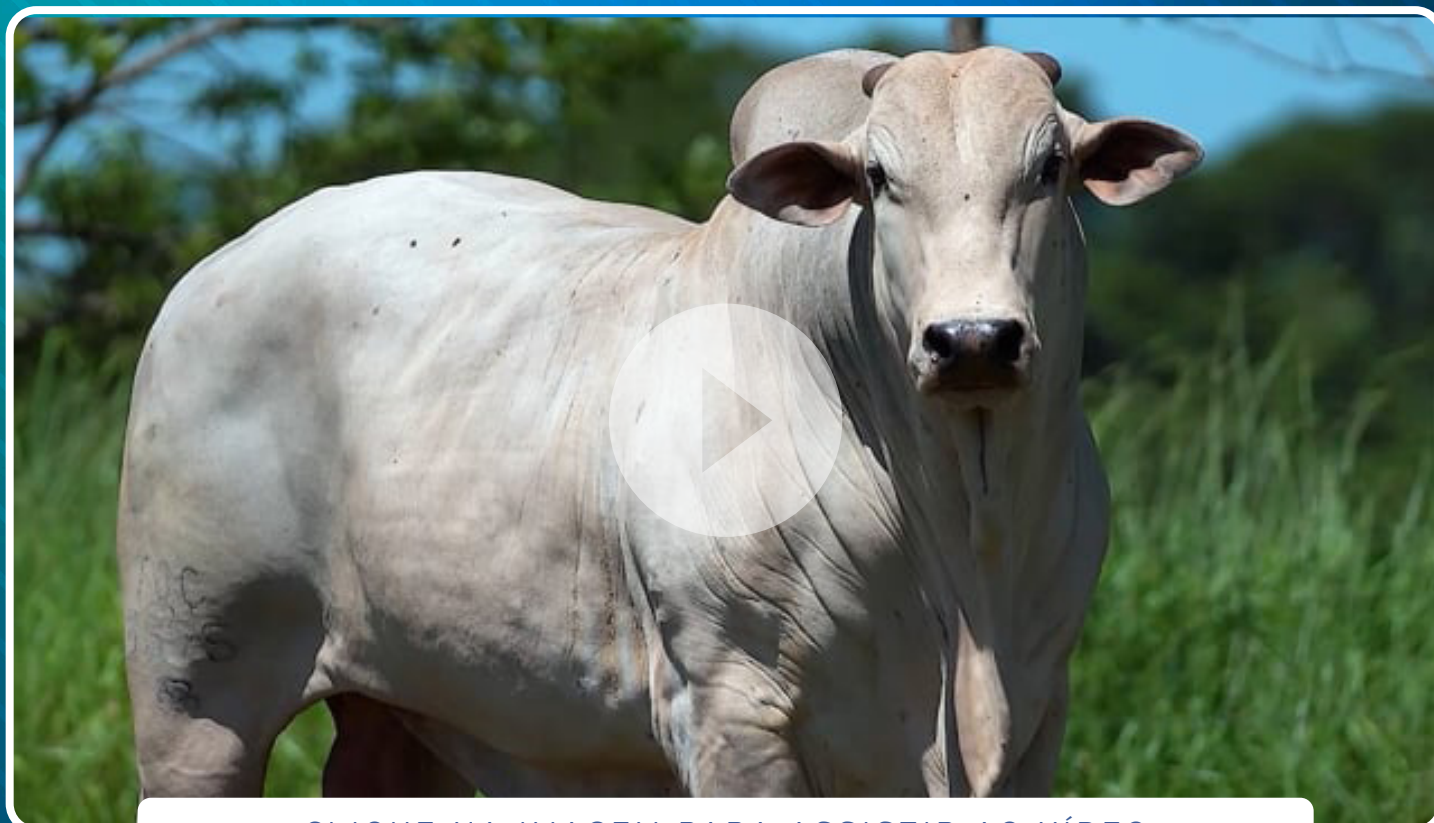

CLIQUE NA IMAGEM PARA ASSISTIR AO VÍDEO

03

ADUJADI ARROIO

MACHO • FJC 6576 • 06/04/2022

885 kg • 39 cm

EBHUMADY DO ARROIO

HIMALAYA DO BR.

MATHUR ARROIO

GUNARASI POI BRUMADO

HASANA ARROIO

NAKAIWA IV TE POI BR

RUNAPPUR ARROIO

X

LANIRA ARROIO

HEMANGA FIV BRUMADO

ROLIDHI DO ARROIO

LIJARA ARROIO

JADAYA ARROIO

MIELINA DO ARROIO

BAZHITA DO ARROIO

AVALIAÇÃO DE CARÇAÇA

AOL	AOL/100	RATIO	MARMOREIO	EGS	EGS/100	PICANHA
105,81	12,67	0,57	3,00	6,73	0,81	9,46



CLIQUE NA IMAGEM PARA ASSISTIR AO VÍDEO

04

ATHAGUR ARROIO

MACHO • FJC 6581 • 10/05/2022

725 kg • 38 cm

EBHUMADY DO ARROIO

AMAVHADI ARROIO

MATHUR ARROIO

JATHADU ARROIO

HASANA ARROIO

EPHANDA DO ARROIO

RUNAPPUR ARROIO

X

PATIALA ARROIO

HEMANGA FIV BRUMADO

QUARTUDO OT

LIJARA ARROIO

X AMENDOA OT

MIELINA DO ARROIO

SEQUENCIA OT TE

AVALIAÇÃO DE CARÇAÇA

AOL	AOL/100	RATIO	MARMOREIO	EGS	EGS/100	PICANHA
99,98	14,60	0,57	1,43	6,51	0,95	7,64

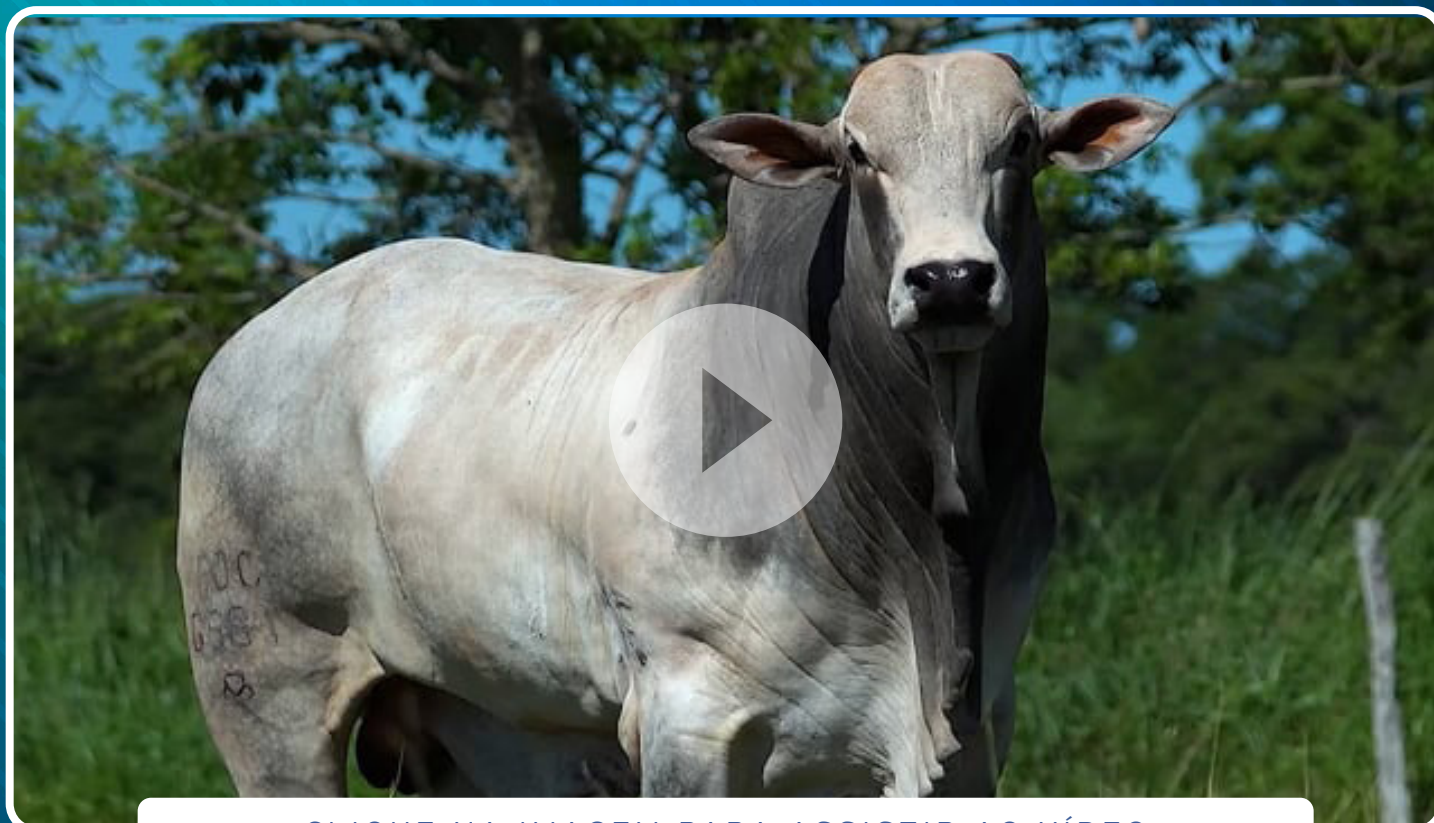

CLIQUE NA IMAGEM PARA ASSISTIR AO VÍDEO

05

AMAGADI ARROIO

MACHO • FJC 6629 • 17/08/2022

710 kg • 38 cm

EBHUMADY DO ARROIO

EBHUMADY DO ARROIO

JUBADHI ARROIO

MATHUR ARROIO

BHUMALA DO ARROIO

HASANA ARROIO

RANUMATY FIV ARROIO

X

RUDHIA ARROIO

JERU FIV DO BRUMADO

GUNARASI POI BRUMADO

JITHENA FIV ARROIO

MAJHILA ARROIO

VAJHARA ARROIO

IMAJHARA ARROIO

AVALIAÇÃO DE CARÇAÇA

AOL	AOL/100	RATIO	MARMOREIO	EGS	EGS/100	PICANHA
97,14	14,50	0,58	1,80	5,61	0,84	7,20



CLIQUE NA IMAGEM PARA ASSISTIR AO VÍDEO

06

ABADABAR ARROIO

MACHO • FJC 6644 • 24/08/2022

780 kg • 38 cm

EBHUMADY DO ARROIO

ESCANDINAVO DO BR.

MATHUR ARROIO

JANAJUR DO ARROIO

HASANA ARROIO

ORLADURA DA AM

RUNAPPUR ARROIO

X

JUNADHIRA FIV ARROIO

HEMANGA FIV BRUMADO

BAORE POI DO BR.

LIJARA ARROIO

IMHITA DO ARROIO

MIELINA DO ARROIO

DAPHATI DO ARROIO

AVALIAÇÃO DE CARÇAÇA

AOL	AOL/100	RATIO	MARMOREIO	EGS	EGS/100	PICANHA
100,67	13,60	0,58	1,58	9,21	1,24	11,70

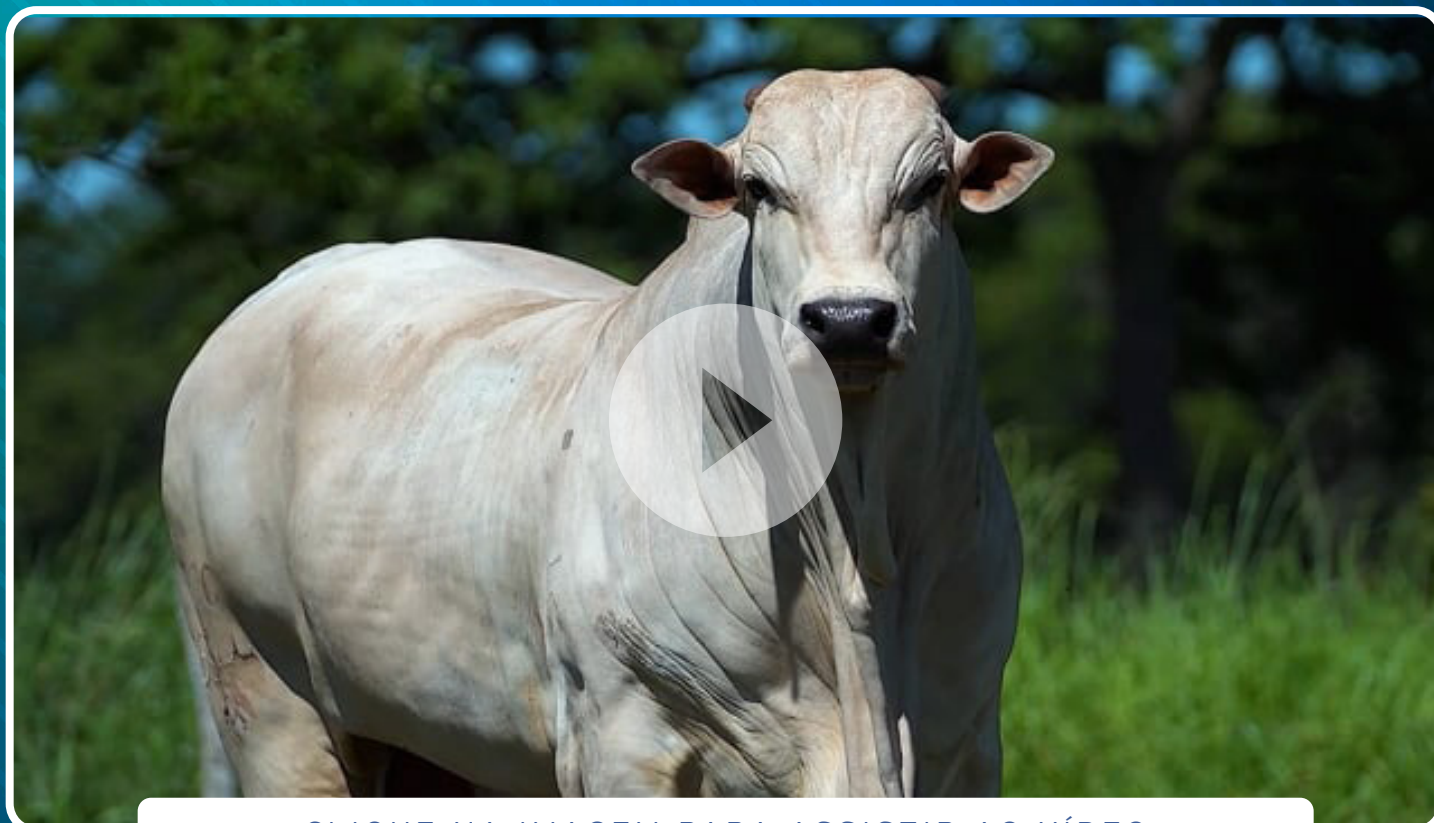

CLIQUE NA IMAGEM PARA ASSISTIR AO VÍDEO

07

ADUBAJARI ARROIO

MACHO • FJC 6647 • 26/08/2022

810 kg • 38,5 cm

EBHUMADY DO ARROIO

AMAVHADI ARROIO

MATHUR ARROIO

JATHADU ARROIO

HASANA ARROIO

EPHANDA DO ARROIO

RUNAPPUR ARROIO

X

ONAGARA ARROIO

HEMANGA FIV BRUMADO

JERU FIV DO BRUMADO

LIJARA ARROIO

JOKUALA FIV ARROIO

MIELINA DO ARROIO

VARANJHA ARROIO

AVALIAÇÃO DE CARÇAÇA

AOL	AOL/100	RATIO	MARMOREIO	EGS	EGS/100	PICANHA
95,42	12,39	0,55	1,62	4,52	0,59	6,74

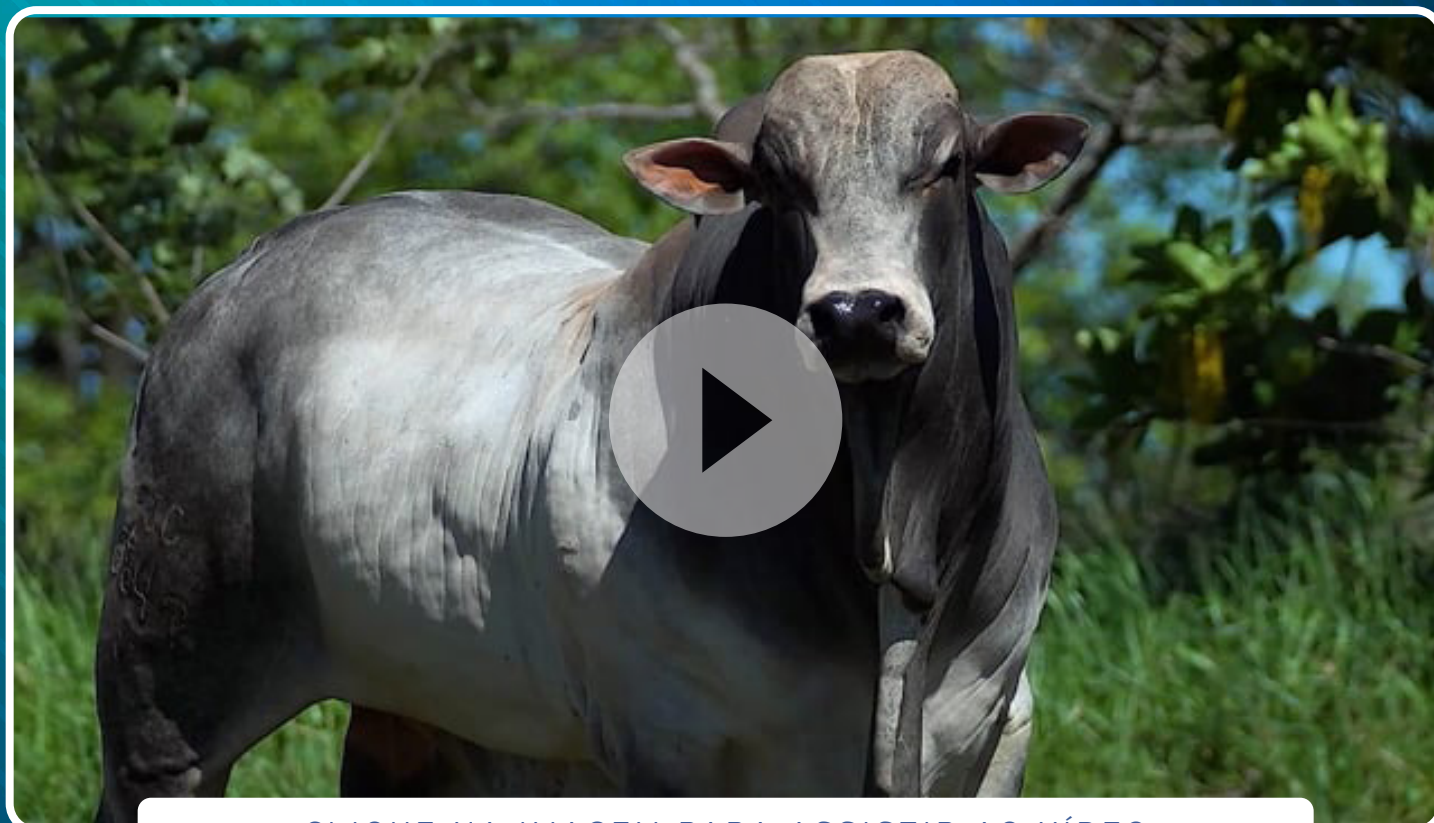

CLIQUE NA IMAGEM PARA ASSISTIR AO VÍDEO

08

ADHADUR POI ARROIO

MACHO • FJC 6657 • 10/09/2022

710 kg • 38 cm

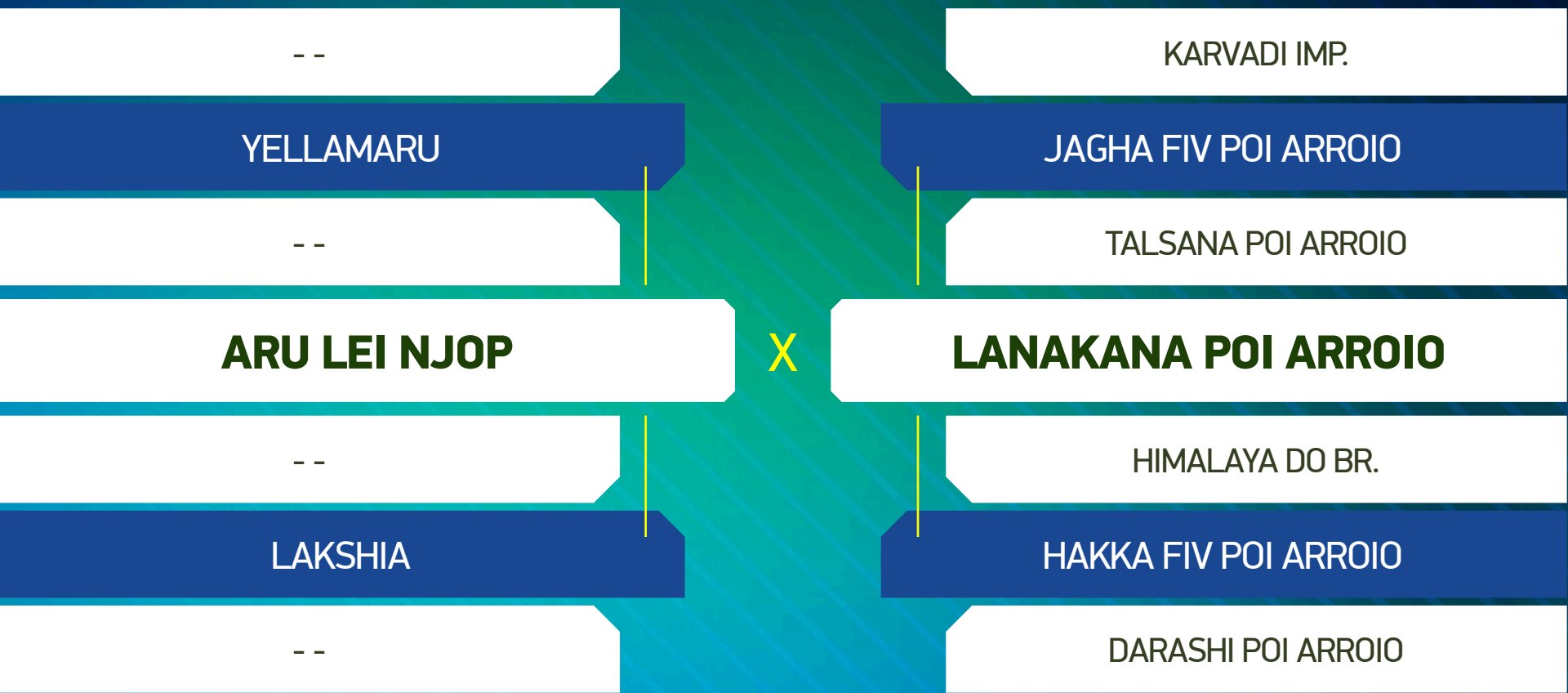

AVALIAÇÃO DE CARÇAÇA

AOL	AOL/100	RATIO	MARMOREIO	EGS	EGS/100	PICANHA
97,12	14,87	0,58	1,61	4,94	0,76	9,89

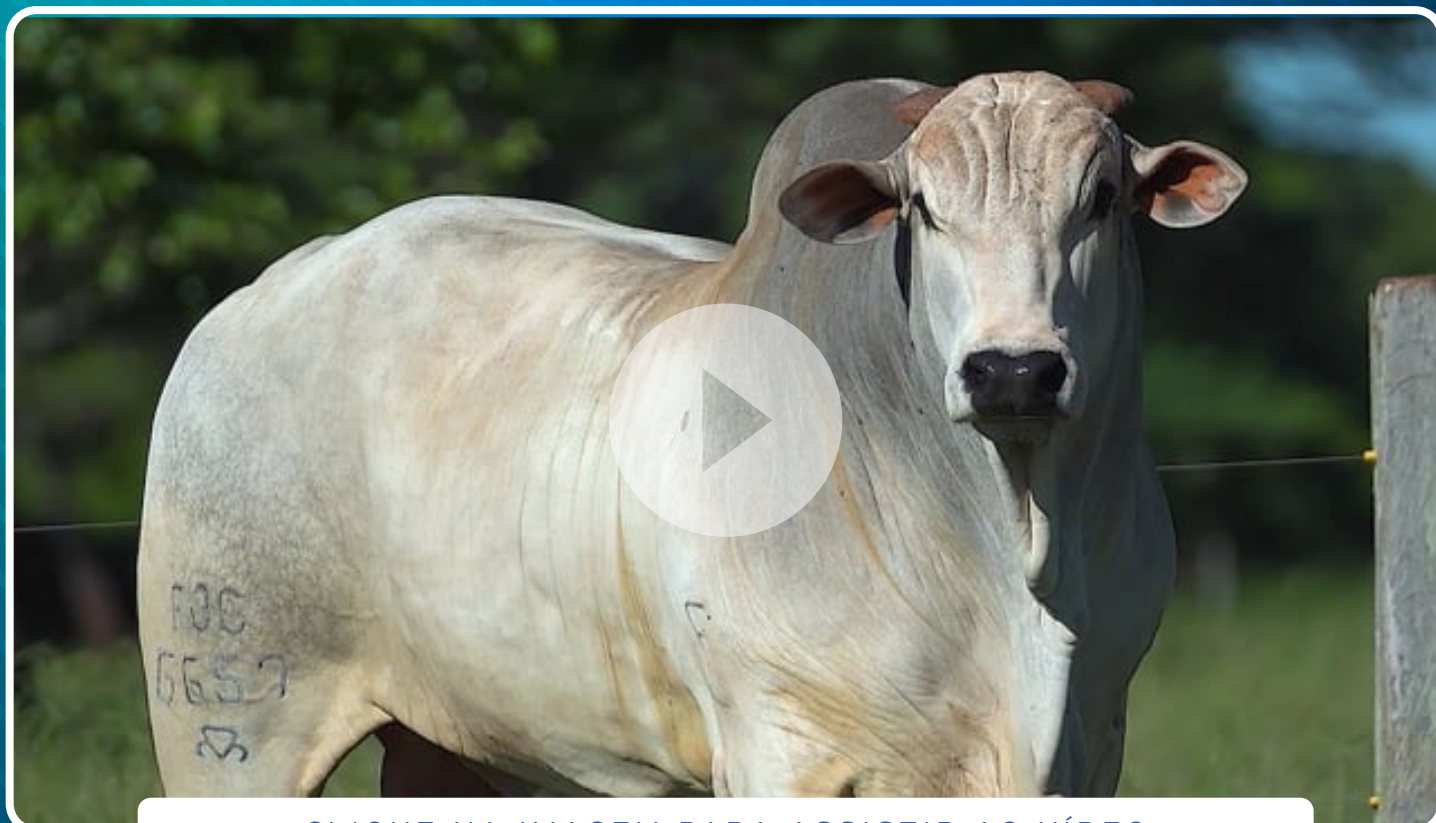

CLIQUE NA IMAGEM PARA ASSISTIR AO VÍDEO

09

ABAMBADI ARROIO

MACHO • FJC 6660 • 13/09/2022

697 kg • 38,5 cm

HEMANGA FIV BRUMADO

NIZAN DE HYDERABAD

HADJHI POI ARROIO

BELUR

HAJHA FIV POI ARROIO

CHINTALADEVI III

MODAMANDI ARROIO

X

IJENA FIV DO ARROIO

DUMU

EBHAN DA SETE

ITAKKA FIV ARROIO

UMERHITA ARROIO

ADHARITA ARROIO

PANARA DO ARROIO

AVALIAÇÃO DE CARÇAÇA

AOL	AOL/100	RATIO	MARMOREIO	EGS	EGS/100	PICANHA
86,43	13,26	0,54	2,20	6,07	0,93	9,07



CLIQUE NA IMAGEM PARA ASSISTIR AO VÍDEO

FRANCISCO JOSÉ DE CARVALHO NETO

10

ADARAJHI POI ARROIO

MACHO • FJC 6661 • 14/09/2022

685 kg • 37 cm

KARVADI IMP.

BAORE POI DO BR.

JAGHA FIV POI ARROIO

MADAJAR POI ARROIO

TALSANA POI ARROIO

CHAKORI III POI BR.

NAHUMADI POI ARROIO

X

PUNAJA POI ARROIO

FAULAD DA SC

CHUMMAK

LODURVA V POI DO BR.

HANADARA FIV POI ARROIO

LODURVA POI DO BR.

ILAYA FIV POI ARROIO

AVALIAÇÃO DE CARÇAÇA

AOL	AOL/100	RATIO	MARMOREIO	EGS	EGS/100	PICANHA
90,34	14,34	0,53	2,03	5,39	0,86	5,84

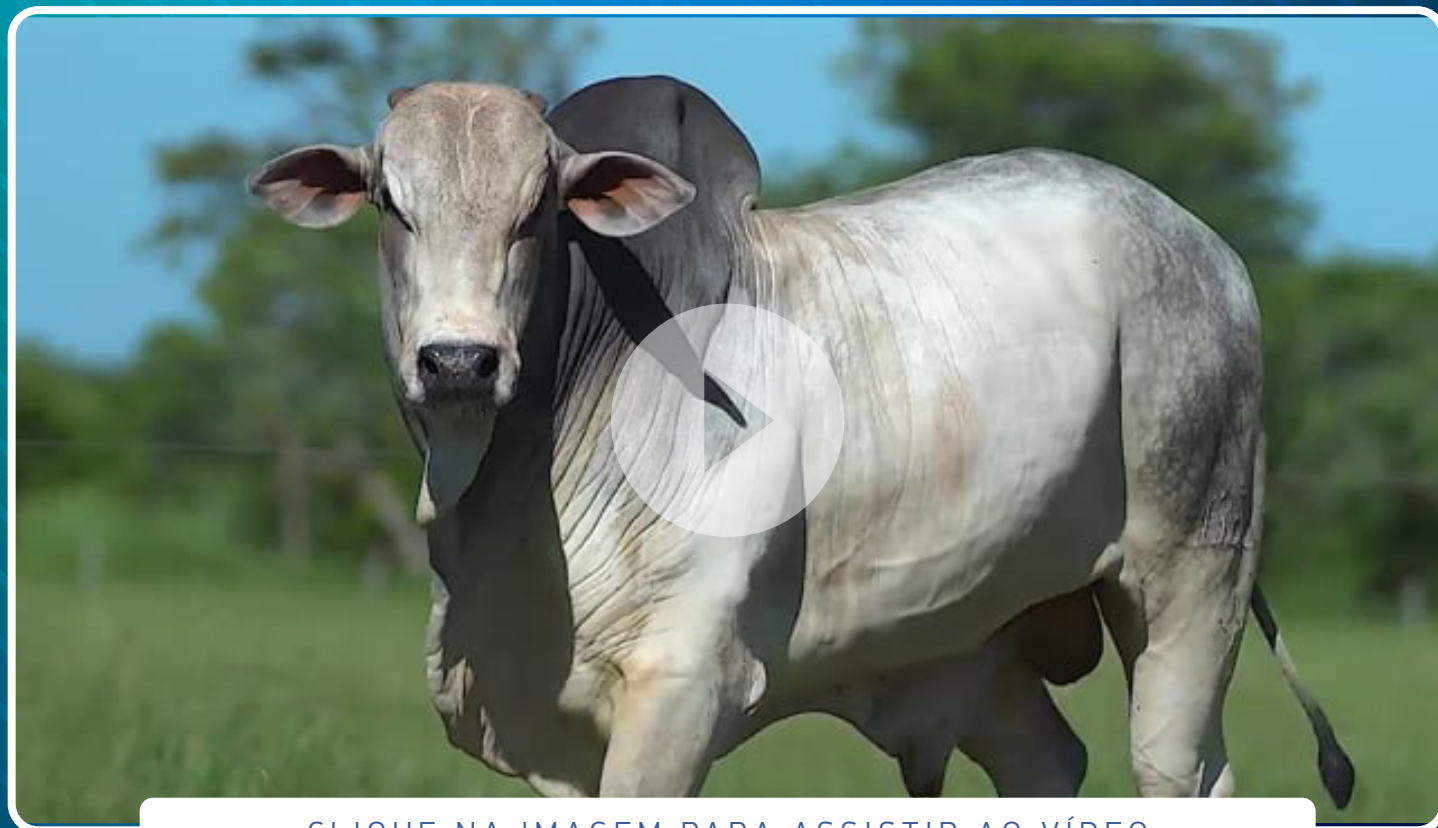

CLIQUE NA IMAGEM PARA ASSISTIR AO VÍDEO

49º LEILÃO
NELO RÃO DO MS

MACHOS 22
DA GERAÇÃO

FRANCISCO JOSÉ DE CARVALHO NETO

11

AKATHAR ARROIO

MACHO • FJC 6662 • 14/09/2022

695 kg • 38 cm

HEMANGA FIV BRUMADO

AMAVHADI ARROIO

HADJHI POI ARROIO

JATHADU ARROIO

HAJHA FIV POI ARROIO

EPHANDA DO ARROIO

MODAMANDI ARROIO

X

PAMALANA ARROIO

DUMU

GUNARASI POI BRUMADO

ITAKKA FIV ARROIO

LUTUHARA ARROIO

ADHARITA ARROIO

IBARUMA ARROIO

AVALIAÇÃO DE CARÇAÇA

AOL	AOL/100	RATIO	MARMOREIO	EGS	EGS/100	PICANHA
90,00	13,39	0,53	2,10	5,61	0,84	7,64

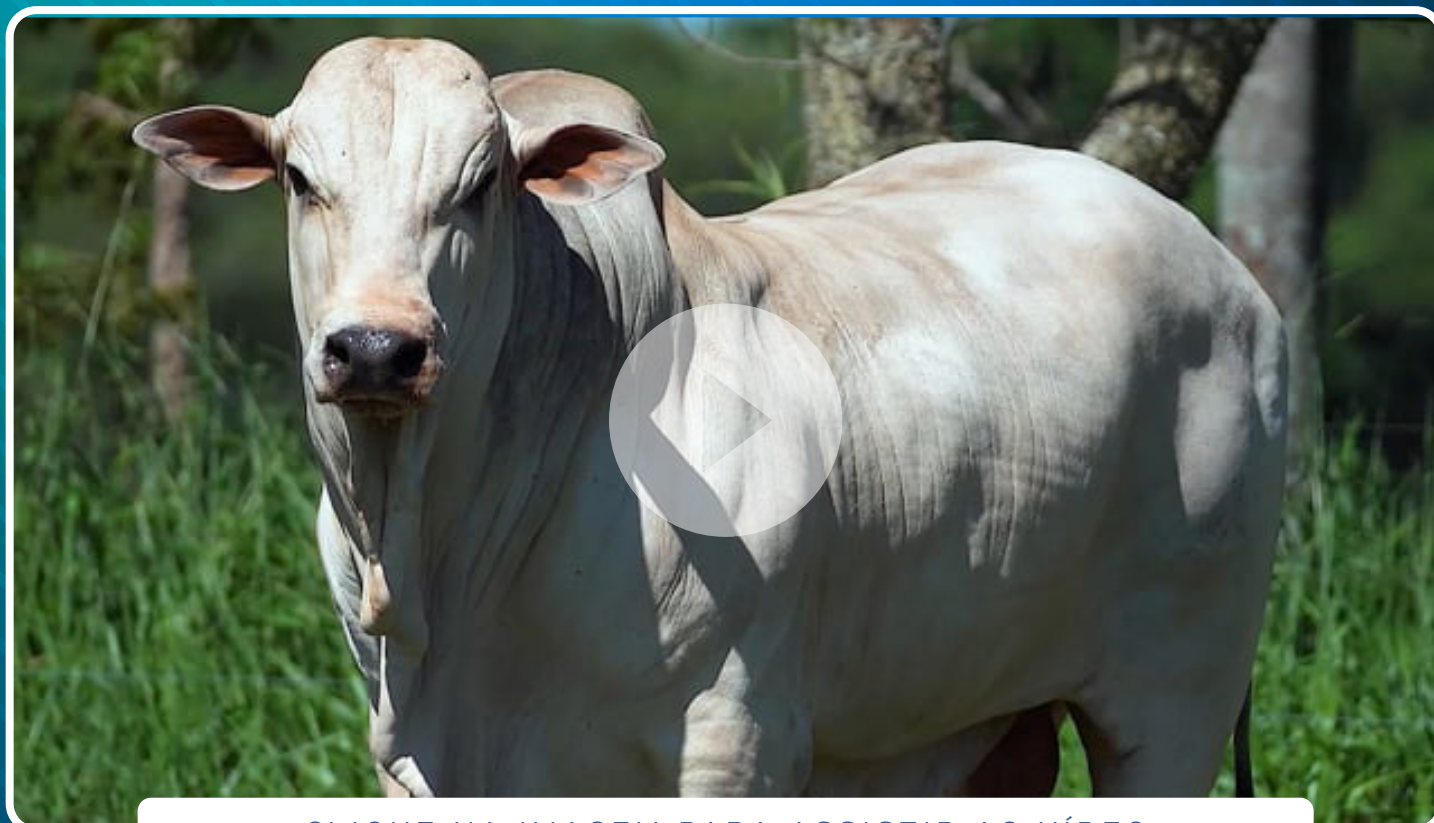

CLIQUE NA IMAGEM PARA ASSISTIR AO VÍDEO

FRANCISCO JOSÉ DE CARVALHO NETO

12

ANADIPADU POI ARROIO

MACHO • FJC 6691 • 21/09/2022

740 kg • 38 cm

KARVADI IMP.

HIMALAYA DO BR.

JAGHA FIV POI ARROIO

GUNARASI POI BRUMADO

TALSANA POI ARROIO

NAKAIWA IV TE POI BR

NAHUMADI POI ARROIO

X

LUANJA POI ARROIO

FAULAD DA SC

ATANU FIV POI DO BR.

LODURVA V POI DO BR.

IDAVA FIV POI ARROIO

LODURVA POI DO BR.

TALSANA POI ARROIO

AVALIAÇÃO DE CARÇAÇA

AOL	AOL/100	RATIO	MARMOREIO	EGS	EGS/100	PICANHA
96,61	13,90	0,51	2,01	10,55	1,52	11,77

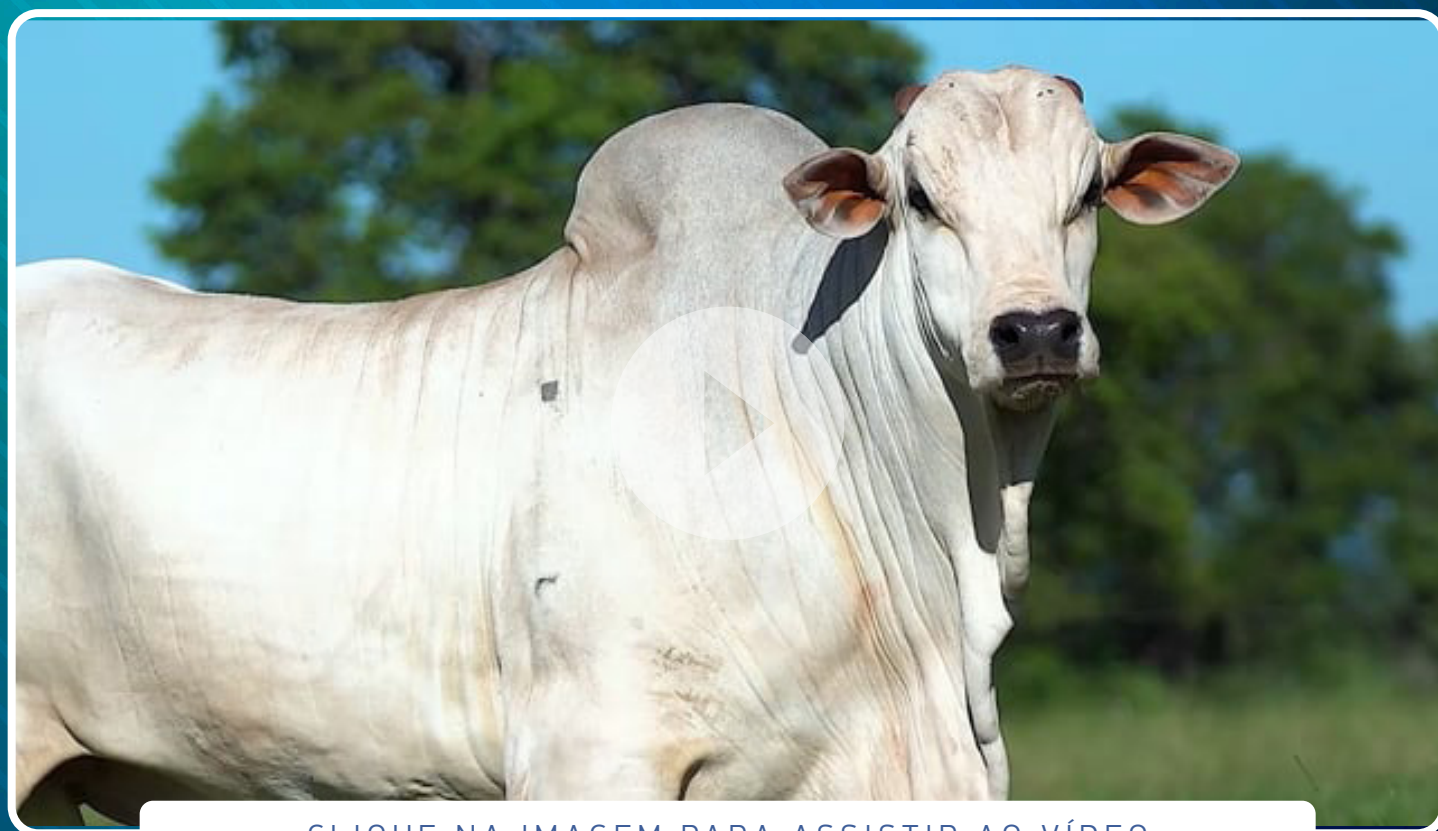

CLIQUE NA IMAGEM PARA ASSISTIR AO VÍDEO

FRANCISCO JOSÉ DE CARVALHO NETO

13

ADANOJARI ARROIO

MACHO • FJC 6706 • 24/09/2022

725 kg • 42 cm

JATHADU ARROIO

MATHUR ARROIO

OVADALI FIV ARROIO

RUNAPPUR ARROIO

GRHUMA DO ARROIO

LIJARA ARROIO

SAJADHI ARROIO

X

TAPANDA ARROIO

HADJHI POI ARROIO

JATHADU ARROIO

MUJHARA ARROIO

PHAJA ARROIO

XARADA SERENATA

SURTIDA FIV BRUM

AVALIAÇÃO DE CARÇAÇA

AOL	AOL/100	RATIO	MARMOREIO	EGS	EGS/100	PICANHA
97,14	14,29	0,61	2,03	5,61	0,83	10,40



CLIQUE NA IMAGEM PARA ASSISTIR AO VÍDEO

FRANCISCO JOSÉ DE CARVALHO NETO

14

ADUJALI POI ARROIO

MACHO • FJC 6716 • 04/10/2022

695 kg • 39,5 cm

AMEDABA

LOMADHI POI ARROIO

JUNAGADHI FIV POI L.VERA

PALODHI POI ARROIO

SAVUSA VIII POI BRU

LUANJA POI ARROIO

SODHAGAR POI ARROIO

X

TADANGA POI ARROIO

LOMADHI POI ARROIO

ARU LEI NJOP

PAMURA POI ARROIO

PADALA POI ARROIO

LAKHADA POI ARROIO

NAKITA POI ARROIO

AVALIAÇÃO DE CARÇAÇA

AOL	AOL/100	RATIO	MARMOREIO	EGS	EGS/100	PICANHA
86,64	13,33	0,51	2,93	9,66	1,49	9,43



CLIQUE NA IMAGEM PARA ASSISTIR AO VÍDEO

49º LEILÃO
NELO RÃO DO MS

MACHOS 22
DA GERAÇÃO

FRANCISCO JOSÉ DE CARVALHO NETO

15

ANANJA POI ARROIO

MACHO • FJC 6735 • 21/10/2022

695 kg • 37,5 cm

AMEDABA

YELLAMARU

JUNAGADHI FIV POI L.VERA

ARU LEI NJOP

SAVUSA VIII POI BRU

LAKSHIA

SODHAGAR POI ARROIO

X

PATIJHA POI ARROIO

LOMADHI POI ARROIO

AMEDABA

PAMURA POI ARROIO

PAJILA FIV POI ARROIO

LAKHADA POI ARROIO

ITALA FIV POI ARROIO

AVALIAÇÃO DE CARÇAÇA

AOL	AOL/100	RATIO	MARMOREIO	EGS	EGS/100	PICANHA
90,70	13,95	0,54	2,18	6,73	1,04	11,24



CLIQUE NA IMAGEM PARA ASSISTIR AO VÍDEO

49º LEILÃO

NELO RÃO DO MS

MACHOS 22 DA GERAÇÃO

FRANCISCO JOSÉ DE CARVALHO NETO

16

AGAJHAR POI ARROIO

MACHO • FJC 6742 • 22/10/2022

695 kg • 34 cm

KARVADI IMP.

BAORE POI DO BR.

JAGHA FIV POI ARROIO

MADAJAR POI ARROIO

TALSANA POI ARROIO

CHAKORI III POI BR.

NAHUMADI POI ARROIO

X

RUDAKALA POI ARROIO

FAULAD DA SC

CHUMMAK

LODURVA V POI DO BR.

JOMAHDY FIV POI ARROIO

LODURVA POI DO BR.

ILAYA FIV POI ARROIO

AVALIAÇÃO DE CARÇAÇA

AOL	AOL/100	RATIO	MARMOREIO	EGS	EGS/100	PICANHA
87,43	13,45	0,53	2,55	8,31	1,28	11,19



CLIQUE NA IMAGEM PARA ASSISTIR AO VÍDEO

49º LEILÃO
NELO RÃO DO MS

MACHOS
DA GERAÇÃO 22

FRANCISCO JOSÉ DE CARVALHO NETO

17 (A)

OPÇÃO DE ESCOLHA
DE UM DOS ANIMAIS DO LOTE

ANAKADUR ARROIO

MACHO • FJC 6627 • 17/08/2022

780 kg • 38,5 cm

ESCANDINAVO DO BR.

FAIDAM DE GARCA

JANAJUR DO ARROIO

GUVHALDI DO ARROIO

ORLADURA DA AM

BATINADA DO ARROIO

OTUJAR FIV ARROIO

X

PAKANJA ARROIO

BELUR

EBHUMADY DO ARROIO

IJENA FIV DO ARROIO

HATASHIRA ARROIO

UMERHITA ARROIO

GUJHARA DO ARROIO

AVALIAÇÃO DE CARÇA

AOL	AOL/100	RATIO	MARMOREIO	EGS	EGS/100	PICANHA
100,92	13,64	0,54	1,84	9,20	1,24	13,62

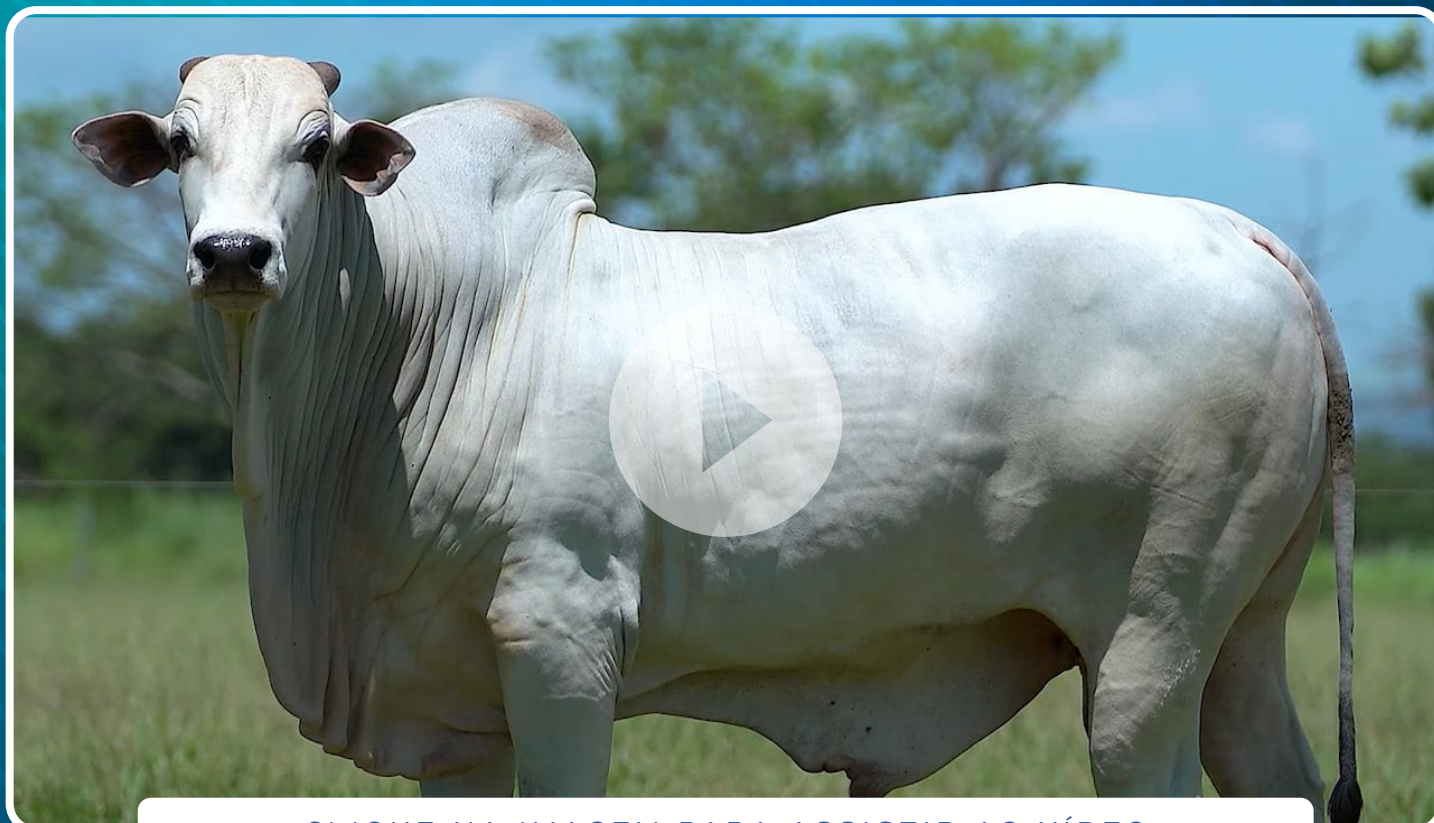

CLIQUE NA IMAGEM PARA ASSISTIR AO VÍDEO

49º LEILÃO
NELO RÃO DO MS

MACHOS
DA GERAÇÃO 22

FRANCISCO JOSÉ DE CARVALHO NETO

17 (B)

OPÇÃO DE ESCOLHA
DE UM DOS ANIMAIS DO LOTE

ADUBAJADI ARROIO

MACHO • FJC 6652 • 06/09/2022

780 kg • 42 cm

ESCANDINAVO DO BR.

FAIDAM DE GARCA

JANAJUR DO ARROIO

GUVHALDI DO ARROIO

ORLADURA DA AM

BATINADA DO ARROIO

OTUJAR FIV ARROIO

X

OTIGALA ARROIO

BELUR

AMAVHADI ARROIO

IJENA FIV DO ARROIO

JALARA ARROIO

UMERHITA ARROIO

DAJITA DO ARROIO

AVALIAÇÃO DE CARÇAÇA

AOL	AOL/100	RATIO	MARMOREIO	EGS	EGS/100	PICANHA
105,08	14,20	0,62	0,63	7,63	1,03	9,93



CLIQUE NA IMAGEM PARA ASSISTIR AO VÍDEO

FRANCISCO JOSÉ DE CARVALHO NETO

18₈(A)

OPÇÃO DE ESCOLHA
 DE UM DOS ANIMAIS DO LOTE

ATANADU ARROIO

MACHO • FJC 6669 • 17/09/2022

795 kg • 40 cm

EBHUMADY DO ARROIO

EDHUPATI DO ARROIO

MATHUR ARROIO

LIMADHI ARROIO

HASANA ARROIO

MALA TE DA AM

RUNAPPUR ARROIO

X

PARULA ARROIO

HEMANGA FIV BRUMADO

LODHAR ARROIO

LIJARA ARROIO

OHAMALA ARROIO

MIELINA DO ARROIO

AGHANA ARROIO

AVALIAÇÃO DE CARÇAÇA

AOL	AOL/100	RATIO	MARMOREIO	EGS	EGS/100	PICANHA
104,49	13,89	0,56	2,46	8,09	1,08	9,00

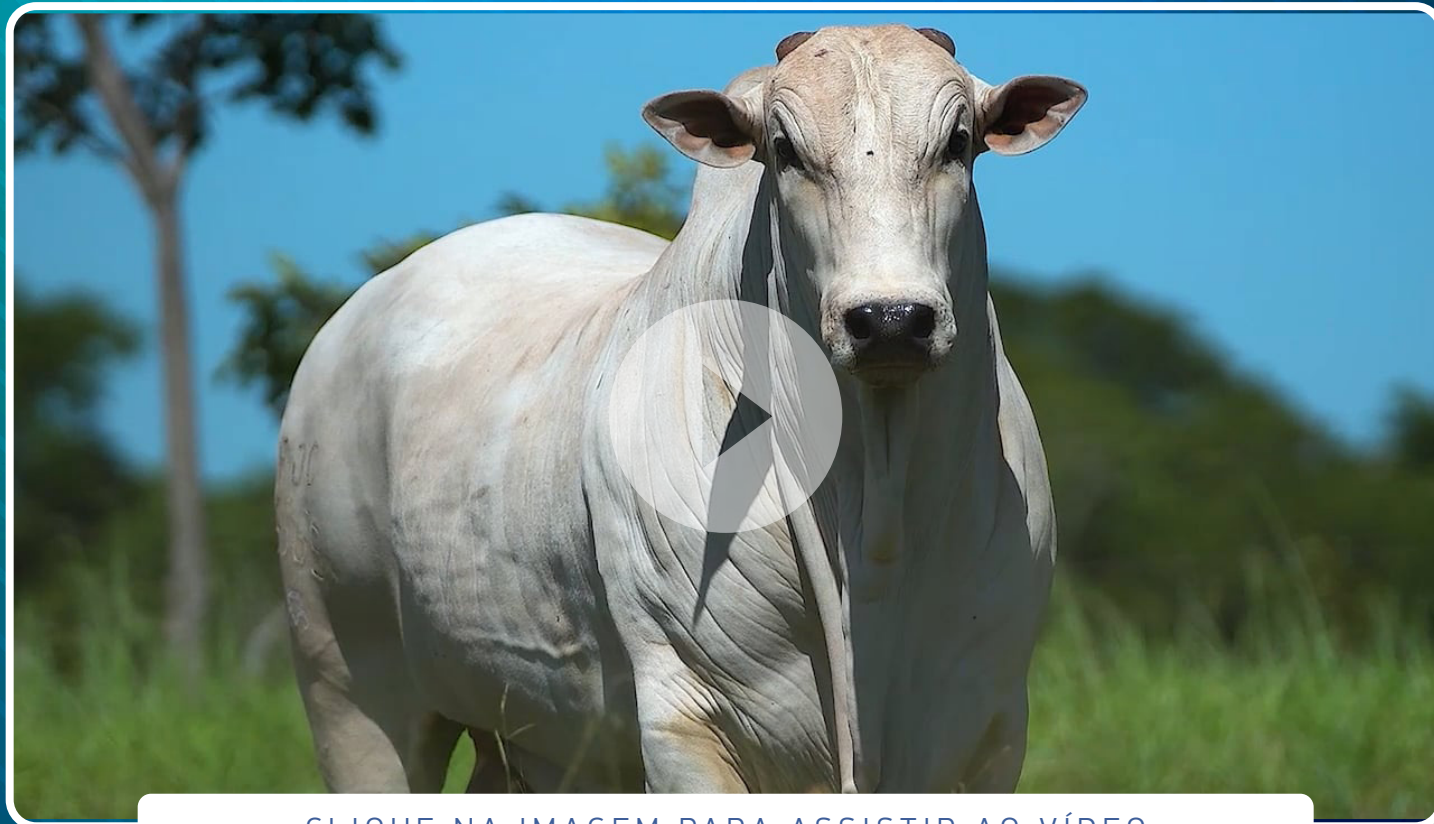

CLIQUE NA IMAGEM PARA ASSISTIR AO VÍDEO

FRANCISCO JOSÉ DE CARVALHO NETO

18(B)

OPÇÃO DE ESCOLHA
DE UM DOS ANIMAIS DO LOTE

AKHAJUR ARROIO

MACHO • FJC 6720 • 11/10/2022

700 kg • 37 cm

EBHUMADY DO ARROIO

EDHUPATI DO ARROIO

MATHUR ARROIO

LIMADHI ARROIO

HASANA ARROIO

MALA TE DA AM

RUNAPPUR ARROIO

X

POKKUTA ARROIO

HEMANGA FIV BRUMADO

HORDIRU DO ARROIO

LIJARA ARROIO

LUZARA ARROIO

MIELINA DO ARROIO

ITAKKA FIV ARROIO

AVALIAÇÃO DE CARÇAÇA

AOL	AOL/100	RATIO	MARMOREIO	EGS	EGS/100	PICANHA
87,02	13,18	0,54	2,01	8,76	1,33	9,91

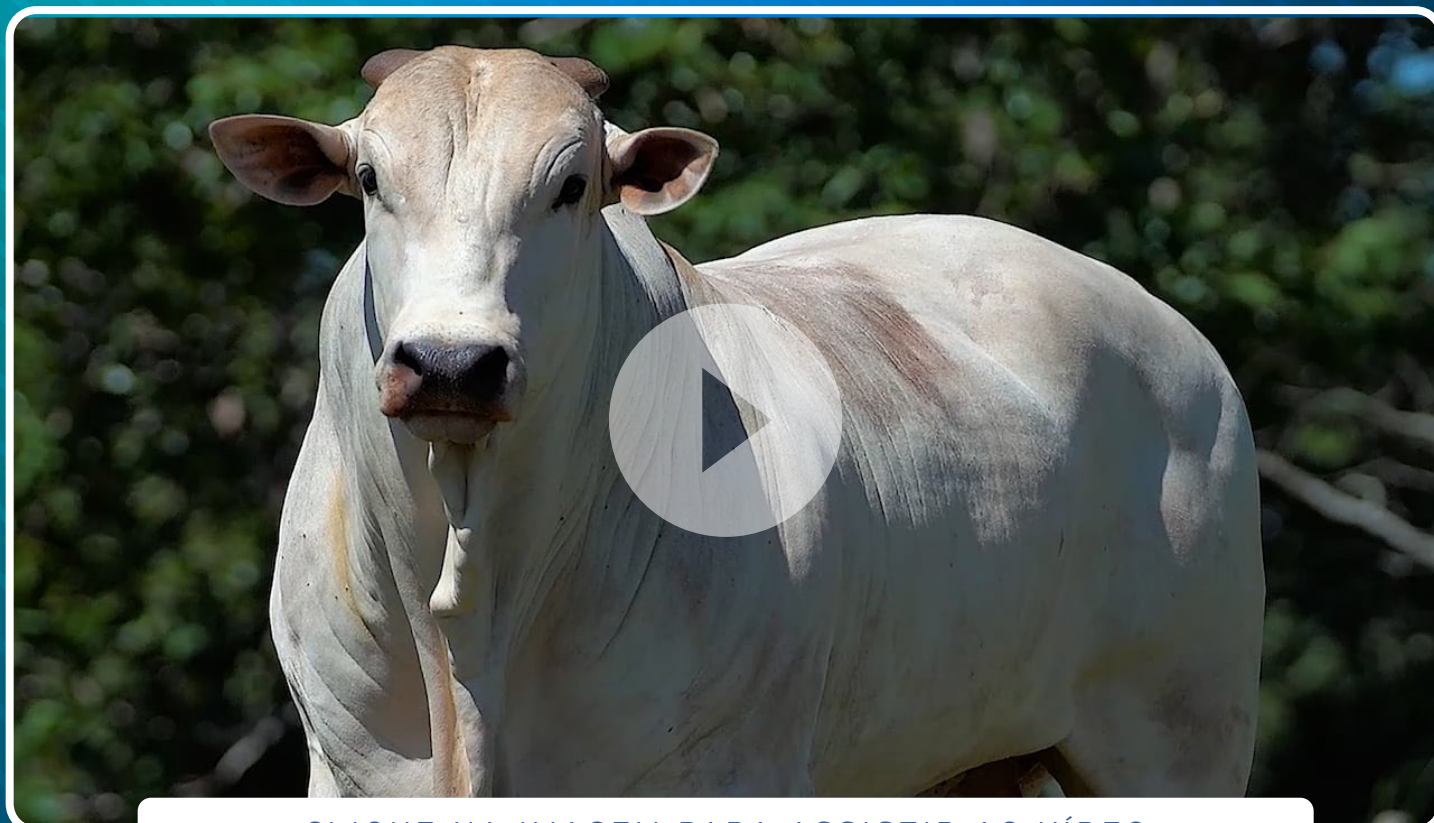

CLIQUE NA IMAGEM PARA ASSISTIR AO VÍDEO

REINALDO AZAMBUJA

19

NASCAN DA FR

MACHO • FRT 4491 • 01/08/2022
 918 kg • 40 cm

REM ARMADOR

BIG BEN DA S.NICE

REM F22 FIV

TUPAM FIV KITO

REM VOTUPORANGA

LUCINHA FIV KITO

MANDRAQUE DA IPB

X

KIMBALA DA FR

NERO FIV DE NAV.

GHADAKY L.VERA

6092 DA IPB

GINGA DA FR

BELLA FIV DA LGAL

SABATINA DA FR

AVALIAÇÃO DE CARÇAÇA

AOL	AOL/100	RATIO	MARMOREIO	EGS	EGS/100	PICANHA
108,50	12,33	0,62	2,54	8,31	0,94	8,54



CLIQUE NA IMAGEM PARA ASSISTIR AO VÍDEO

REINALDO AZAMBUJA

20

NASSAU DA FR

MACHO • FRT 4524 • 20/08/2022
 798 kg • 44 cm

REM ARMADOR

URAPURU DA AT

REM F22 FIV

EREXIN DA AT

REM VOTUPORANGA

CAMOPY

MANDRAQUE DA IPB

X

KALANDRIA DA FR

NERO FIV DE NAV.

TRUCK FIV DA 42

6092 DA IPB

EVITA DA FR

BELLA FIV DA LGAL

LEMA DA FR

AVALIAÇÃO DE CARÇAÇA

AOL	AOL/100	RATIO	MARMOREIO	EGS	EGS/100	PICANHA
100,08	13,17	0,55	2,05	5,62	0,74	10,78

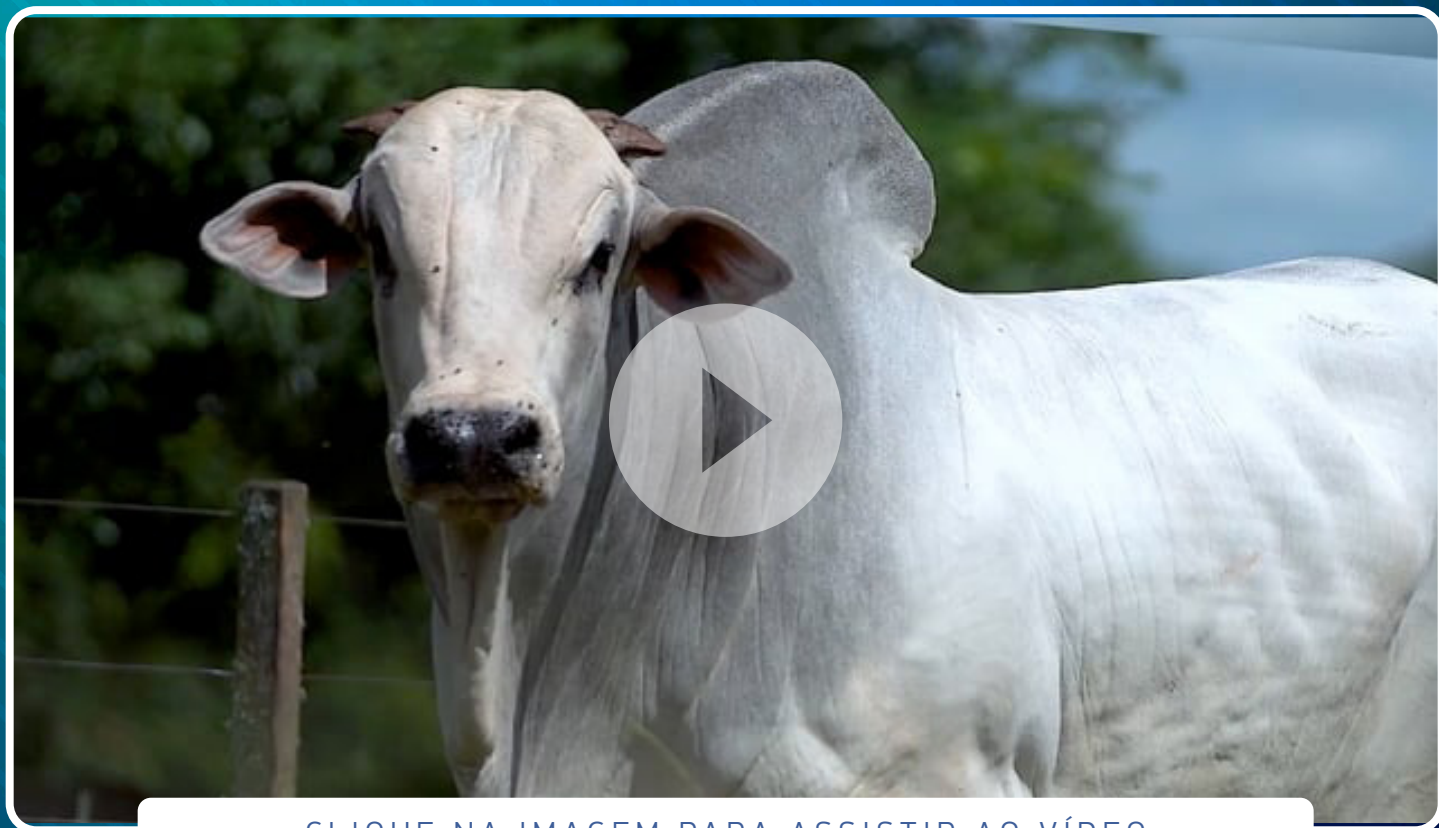

CLIQUE NA IMAGEM PARA ASSISTIR AO VÍDEO

REINALDO AZAMBUJA

21

NAUFRAGO DA FR

MACHO • FRT 4526 • 20/08/2022
 844 kg • 40 cm

REM ARMADOR

BUGIO TE DA SM

REM F22 FIV

FUNCIONARIO NAVIRAI

REM VOTUPORANGA

CRATERA DE NAVIRAI

MANDRAQUE DA IPB

X

KOPAIBA DA FR

NERO FIV DE NAV.

FANTASTICO S. ONOFRE

6092 DA IPB

HUGARINA DA FR

BELLA FIV DA LGAL

RUTINA DA FR

AVALIAÇÃO DE CARÇAÇA

AOL	AOL/100	RATIO	MARMOREIO	EGS	EGS/100	PICANHA
111,95	13,89	0,58	3,14	9,65	1,20	11,68

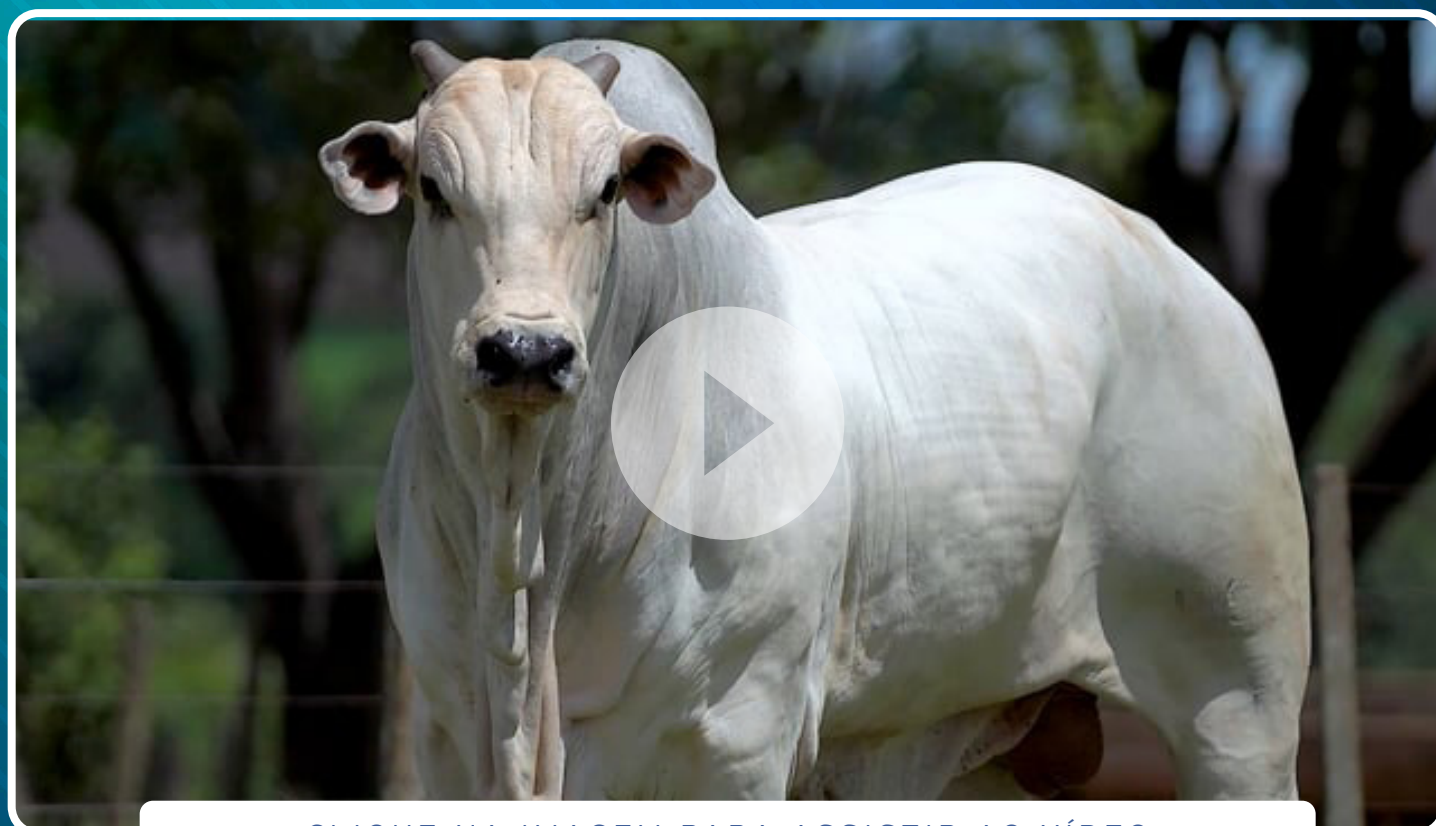

CLIQUE NA IMAGEM PARA ASSISTIR AO VÍDEO

REINALDO AZAMBUJA

22

NAMARU DA FR

MACHO • FRT 4553 • 04/09/2022
 813 kg • 44 cm

TANGO

GARIMPEIRO DA AT

RAMBO DA MN

EDHUPATI DO ARROIO

A.1359 DA MN

RAVANA DO ARROIO

CORTEZ FIV MRA

X

CATRINA DA FR

QUARK COL

BINGO POI S. SILVIA

TRAVESSA MRA

PROVOCANTE DA FR

OLA FIV MRA

FELA DA FR

AVALIAÇÃO DE CARÇAÇA

AOL	AOL/100	RATIO	MARMOREIO	EGS	EGS/100	PICANHA
109,30	14,10	0,58	1,75	6,29	0,81	7,19

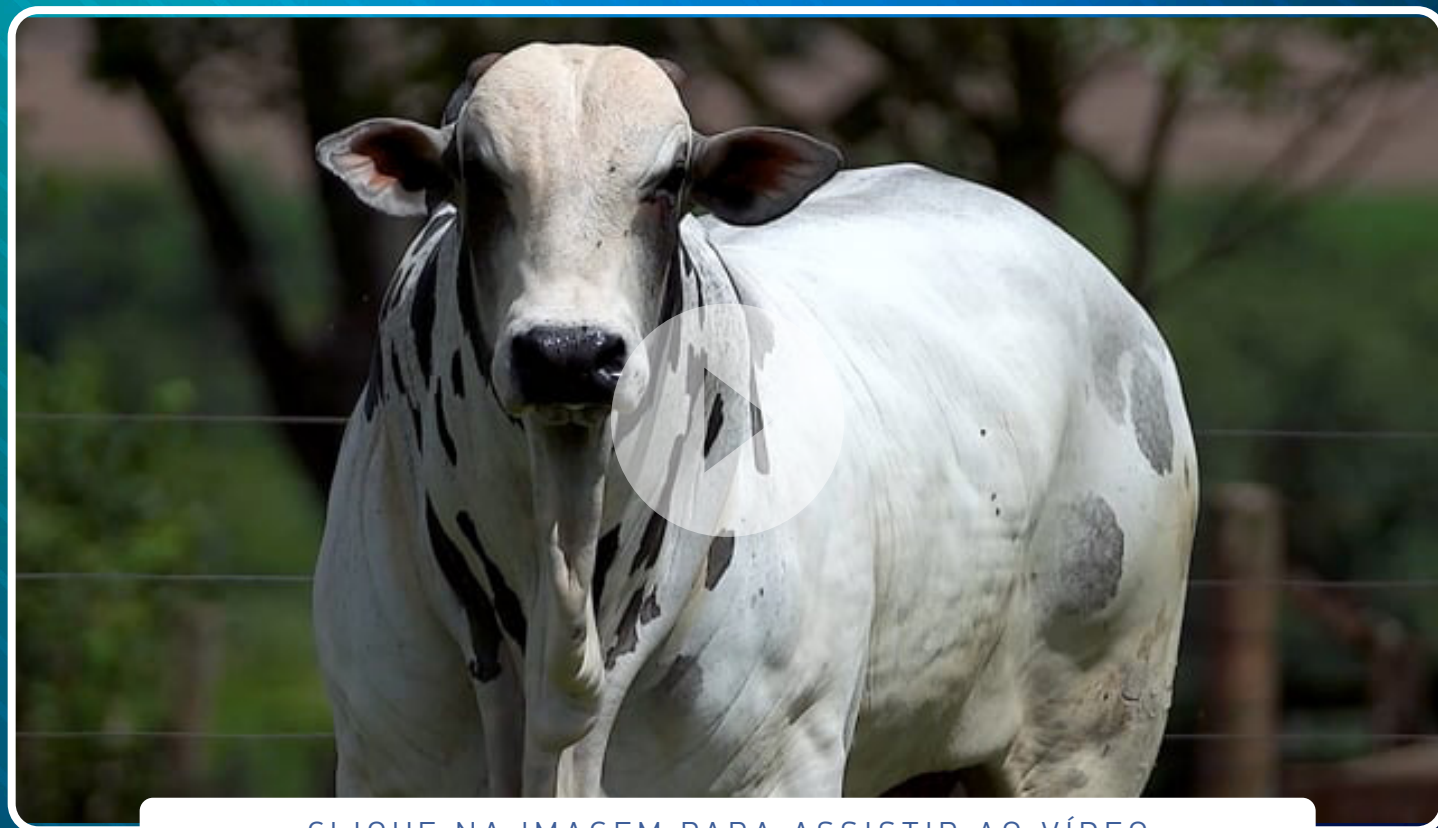

CLIQUE NA IMAGEM PARA ASSISTIR AO VÍDEO

REINALDO AZAMBUJA

23

NOTURNO DA FR

MACHO • FRT 4556 • 06/09/2022
 893 kg • 41 cm

TANGO

JANAJUR DO ARROIO

RAMBO DA MN

FANTASTICO S. ONOFRE

A.1359 DA MN

JANDIRA JO DA AP

CORTEZ FIV MRA

X

ENFITADA DA FR

QUARK COL

BASCO DA SM

TRAVESSA MRA

SECRETA DA FR

OLA FIV MRA

LEIVA DA FR

AVALIAÇÃO DE CARÇAÇA

AOL	AOL/100	RATIO	MARMOREIO	EGS	EGS/100	PICANHA
109,08	12,76	0,62	2,62	8,09	0,95	9,89

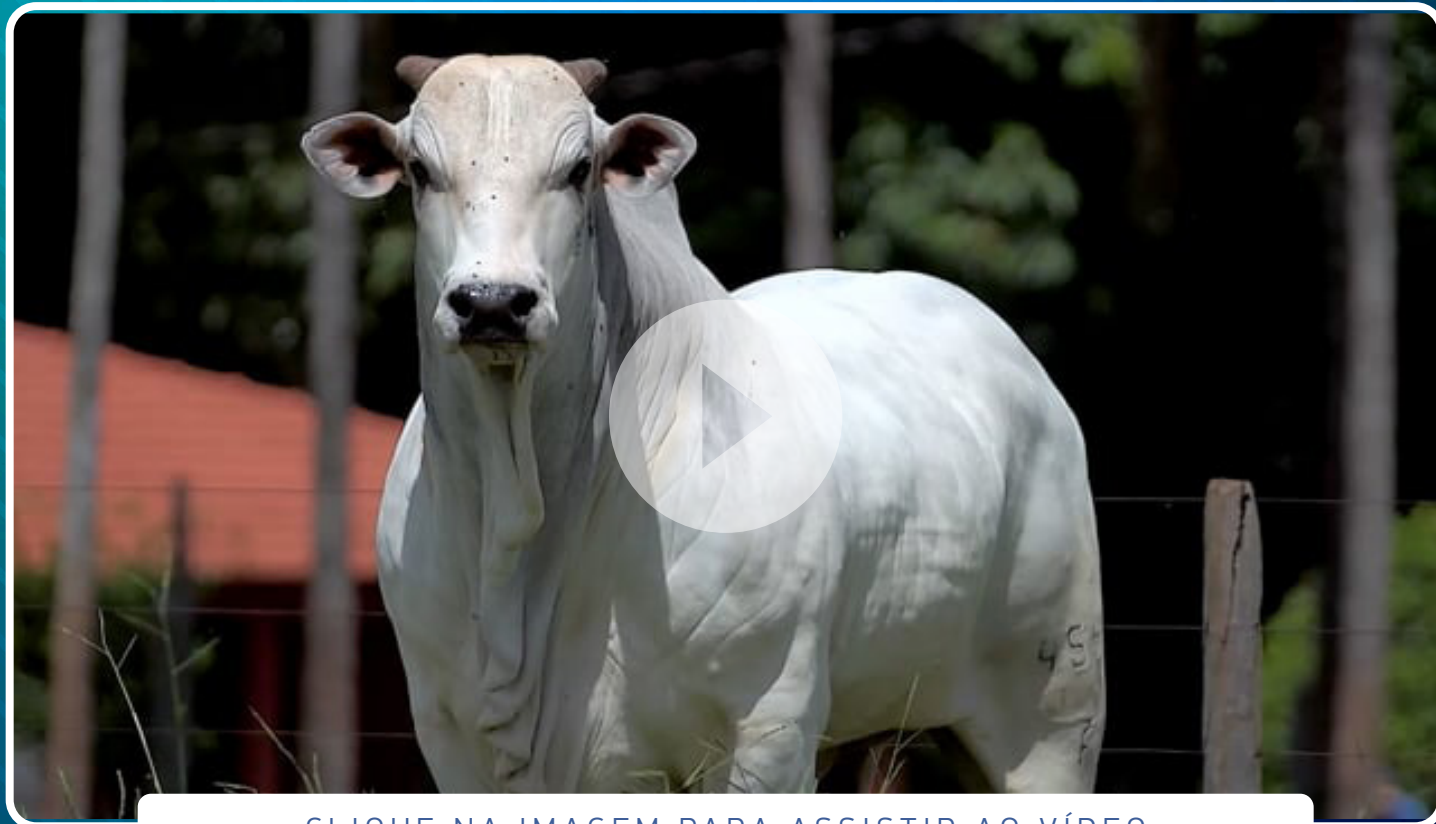

CLIQUE NA IMAGEM PARA ASSISTIR AO VÍDEO

REINALDO AZAMBUJA

24

NILOPOLIS DA FR

MACHO • FRT 4566 • 08/09/2022

864 kg • 39 cm

REM ARMADOR

GARIMPEIRO DA AT

REM F22 FIV

IGUARUCU DA AT

REM VOTUPORANGA

CHIN-CHIN DA AT

MANDRAQUE DA IPB

X

KARRETILHA DA FR

NERO FIV DE NAV.

BENICIO 3NASC

6092 DA IPB

GAMIRRA DA FR

BELLA FIV DA LGAL

MIRRA DA FR

AVALIAÇÃO DE CARÇAÇA

AOL	AOL/100	RATIO	MARMOREIO	EGS	EGS/100	PICANHA
109,18	13,22	0,60	1,67	6,51	0,79	6,75



CLIQUE NA IMAGEM PARA ASSISTIR AO VÍDEO

49º LEILÃO

NELO RÃO DO MS

MACHOS 22 DA GERAÇÃO

REINALDO AZAMBUJA

25

NODAL DA FR

MACHO • FRT 4593 • 22/09/2022
833 kg • 39 cm

GARIMPEIRO DA AT

EDHUPATI DO ARROIO

URAPURU DA AT

GHADAKY L.VERA

INSPIRACAO DA AT

ARUANA I DA PET.

EREXIN DA AT

X

GUIMERA DA FR

ACASSIO DA AT

BITELO DA SS

CAMOPY

CARIOCA SAHY

DELICADA DA AT

CHARMOSA JT

AVALIAÇÃO DE CARÇAÇA

AOL	AOL/100	RATIO	MARMOREIO	EGS	EGS/100	PICANHA
107,31	13,50	0,57	2,39	8,09	1,02	11,25



CLIQUE NA IMAGEM PARA ASSISTIR AO VÍDEO

REINALDO AZAMBUJA

26

NAGUAL DA FR

MACHO • FRT 4650 • 15/10/2022
 854 kg • 41 cm

TANGO

RAJA DA AT

RAMBO DA MN

IDUKAR DO ARROIO

A.1359 DA MN

UTHIZA ARROIO

CORTEZ FIV MRA

X

ENTAGE DA FR

QUARK COL

TIBET POI DO BR.

TRAVESSA MRA

ONDA DA FR

OLA FIV MRA

FATIA DA FR

AVALIAÇÃO DE CARÇAÇA

AOL	AOL/100	RATIO	MARMOREIO	EGS	EGS/100	PICANHA
100,59	12,33	0,57	2,48	9,43	1,16	11,60



CLIQUE NA IMAGEM PARA ASSISTIR AO VÍDEO

REINALDO AZAMBUJA

27

NEVAL DA FR

MACHO • FRT 4705 • 08/11/2022
 850 kg • 40 cm

REM ARMADOR

EDHUPATI DO ARROIO

REM F22 FIV

HAYAJPATI TE

REM VOTUPORANGA

AKABNARA

MANDRAQUE DA IPB

X

KEMALA DA FR

NERO FIV DE NAV.

NEURONIO DA AT

6092 DA IPB

ODISSEIA DA FR

BELLA FIV DA LGAL

ESPOLETA POI DA FR

AVALIAÇÃO DE CARÇAÇA

AOL	AOL/100	RATIO	MARMOREIO	EGS	EGS/100	PICANHA
104,00	12,81	0,56	2,70	12,57	1,55	11,29



CLIQUE NA IMAGEM PARA ASSISTIR AO VÍDEO

REINALDO AZAMBUJA

28

NORRAN DA FR

MACHO • FRT 4741 • 23/11/2022
 752 kg • 37 cm

GHADAKY L.VERA

BIG BEN DA S.NICE

AGJUPATY

TUPAM FIV KITO

GAUDE 3NASC

LUCINHA FIV KITO

DUJHAPADY

X

HONIARA DA FR

MAJAVADI ARROIO

EBHUMADY DO ARROIO

BUARTIRA

SILICA DA FR

QUARTA 3 NASC

AUDACIA DA FR

AVALIAÇÃO DE CARÇAÇA

AOL	AOL/100	RATIO	MARMOREIO	EGS	EGS/100	PICANHA
107,61	15,07	0,62	2,04	5,39	0,75	8,09

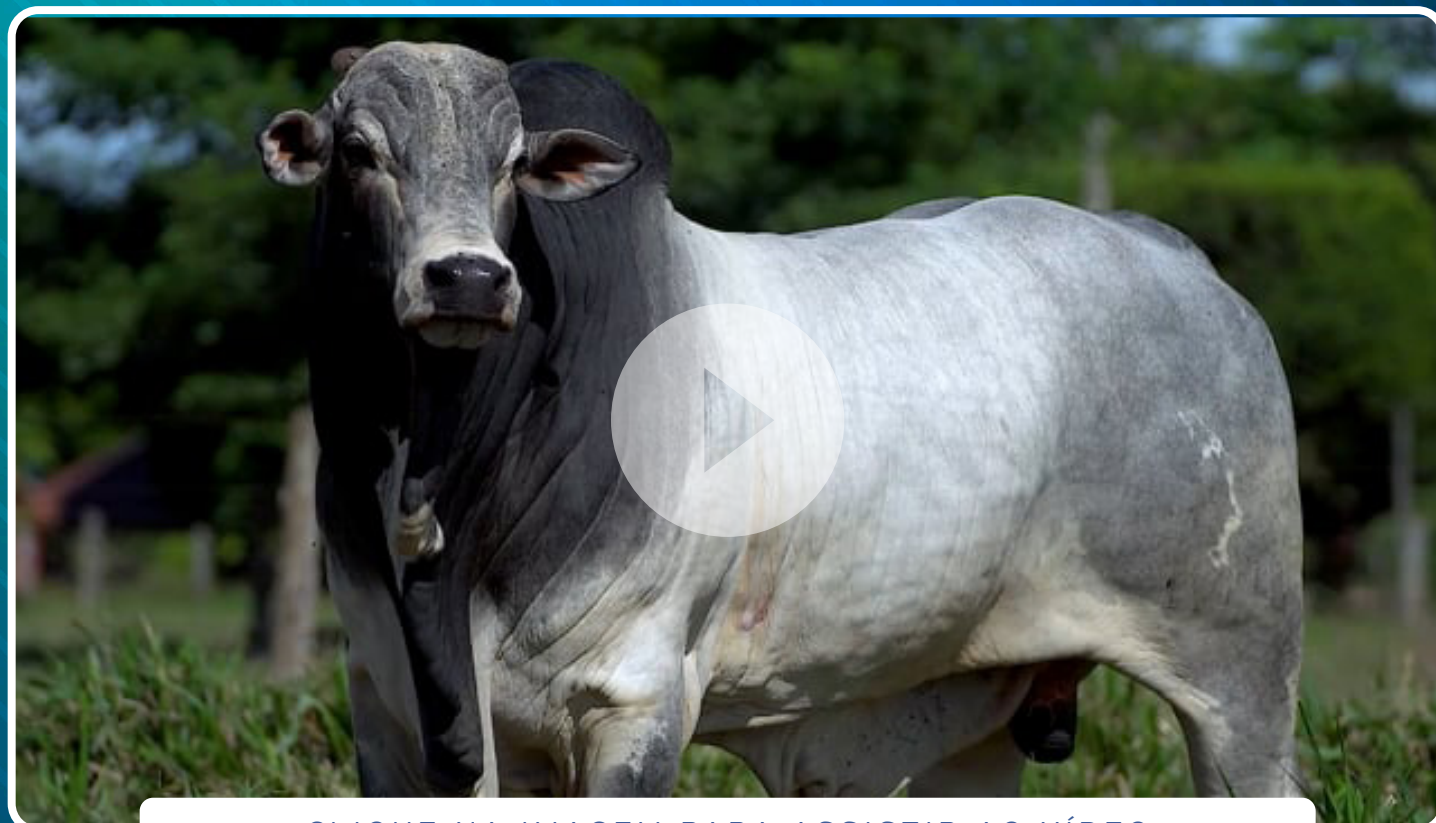

CLIQUE NA IMAGEM PARA ASSISTIR AO VÍDEO

REINALDO AZAMBUJA

29

NIGER DA FR

MACHO • FRT 4773 • 09/12/2022

754 kg • 37 cm

REM ARMADOR

EDHUPATI DO ARROIO

REM F22 FIV

HAYAJPATI TE

REM VOTUPORANGA

AKABNARA

MANDRAQUE DA IPB

X

KRIPTA DA FR

NERO FIV DE NAV.

BENICIO 3NASC

6092 DA IPB

FINALISTA DA FR

BELLA FIV DA LGAL

VISHNA DA FR

AVALIAÇÃO DE CARÇAÇA

AOL	AOL/100	RATIO	MARMOREIO	EGS	EGS/100	PICANHA
86,70	12,11	0,54	2,10	7,19	1,00	11,67



CLIQUE NA IMAGEM PARA ASSISTIR AO VÍDEO

RUBENS DE ANDRADE CARVALHO NETO

30

DUMAJALI L.VERA

MACHO • RACN 4057 • 01/08/2022

850 kg • 41 cm

EBHUMADY DO ARROIO

PAGELO SERENATA

JUBADHI ARROIO

IGANDAR L.VERA

BHUMALA DO ARROIO

IBIUNA DA LAGUNA

MADHUJANI FIV L.VERA

X

PALANI L.VERA

JERU FIV DO BRUMADO

EVHAGAR FIV L.VERA

JITHENA FIV ARROIO

GOMADILA L.VERA

VAJHARA ARROIO

EKHIRA L.VERA

AVALIAÇÃO DE CARÇAÇA

AOL	AOL/100	RATIO	MARMOREIO	EGS	EGS/100	PICANHA
91,64	11,40	0,56	1,28	6,96	0,87	6,73

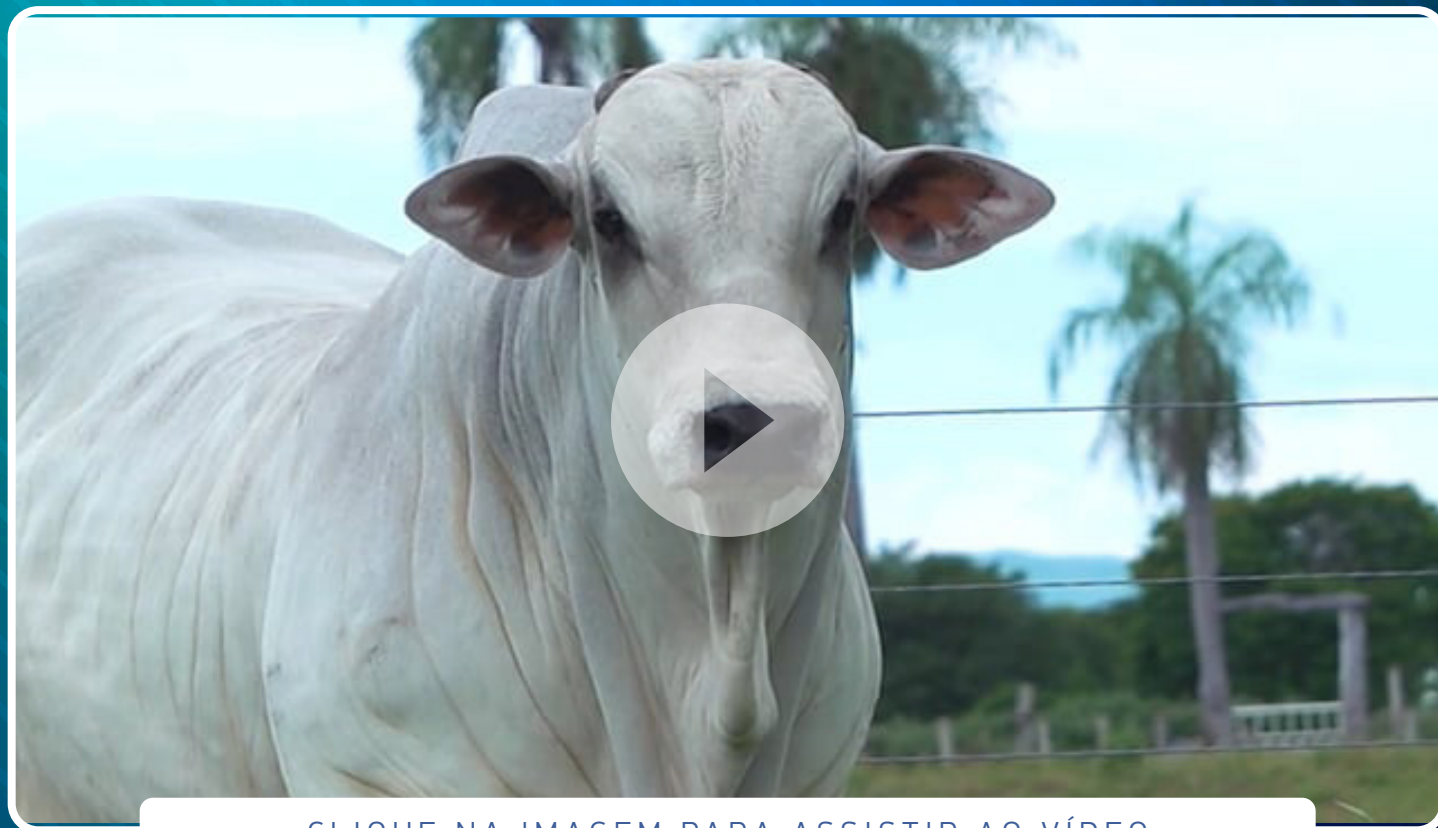

CLIQUE NA IMAGEM PARA ASSISTIR AO VÍDEO

RUBENS DE ANDRADE CARVALHO NETO

31

DUJHADY POI L.VERA

MACHO • RACN 4060 • 08/08/2022

790 kg • 39 cm

LALPUR DA ZEB.

YELLAMARU

HAJUM POI BRUMADO

ARU LEI NJOP

BETELY POI BRUMADO

LAKSHIA

NOKALU FIV POI BRU

X

RADISHA L.VERA

FAULAD DA SC

INKAR POI DA 3 COX.

CHAKORI III POI BR.

CHANDIKA TE DO FAE

CHAKORI POI DO BR.

KOTHARI POI ARROIO

AVALIAÇÃO DE CARÇAÇA

AOL	AOL/100	RATIO	MARMOREIO	EGS	EGS/100	PICANHA
96,70	12,93	0,57	2,40	6,28	0,84	7,63



CLIQUE NA IMAGEM PARA ASSISTIR AO VÍDEO

RUBENS DE ANDRADE CARVALHO NETO

32

DUBADAR L.VERA

MACHO • RACN 4075 • 26/08/2022

750 kg • 40 cm

EBHUMADY DO ARROIO

PAGELO SERENATA

JUBADHI ARROIO

IGANDAR L.VERA

BHUMALA DO ARROIO

IBIUNA DA LAGUNA

MADHUJANI FIV L.VERA

X

PAKHOLA L.VERA

JERU FIV DO BRUMADO

EVHAGAR FIV L.VERA

JITHENA FIV ARROIO

JIAJAH L.VERA

VAJHARA ARROIO

DHEMARATY DA STV

AVALIAÇÃO DE CARÇAÇA

AOL	AOL/100	RATIO	MARMOREIO	EGS	EGS/100	PICANHA
89,01	12,83	0,57	0,91	7,63	1,10	6,75



CLIQUE NA IMAGEM PARA ASSISTIR AO VÍDEO

RUBENS DE ANDRADE CARVALHO NETO

33

DAJATUR L.VERA

MACHO • RACN 4080 • 02/09/2022
 690 kg • 35 cm

EBHUMADY DO ARROIO

AMEDABA

JUBADHI ARROIO

JHORATY FIV POI L.VERA

BHUMALA DO ARROIO

SAVUSA VIII POI BRU

MADHUJANI FIV L.VERA

X

SADASA L.VERA

JERU FIV DO BRUMADO

EVHAGAR FIV L.VERA

JITHENA FIV ARROIO

GOMADILA L.VERA

VAJHARA ARROIO

EKHIRA L.VERA

AVALIAÇÃO DE CARÇAÇA

AOL	AOL/100	RATIO	MARMOREIO	EGS	EGS/100	PICANHA
92,77	14,96	0,56	1,14	3,59	0,58	7,66



CLIQUE NA IMAGEM PARA ASSISTIR AO VÍDEO

49º LEILÃO

NELO RÃO DO MS

MACHOS 22 DA GERAÇÃO

RUBENS DE ANDRADE CARVALHO NETO

34

DAPALADY L.VERA

MACHO • RACN 4102 • 16/09/2022

700 kg • 38 cm

FAIDAM DE GARCA

JANDHU FIV ARROIO

GUVHALDI DO ARROIO

JAHMUDY L.VERA

BATINADA DO ARROIO

EDARAJA L.VERA

PARATPUR ARROIO

X

UBALADA L.VERA

EBHUMADY DO ARROIO

ERHUS FIV NELOPORA

JHAMPUR ARROIO

IGUATINGA NELOPORA

GHODIA FIV DO ARROIO

ESCOLTA FIV NELOPORA

AVALIAÇÃO DE CARÇA

AOL	AOL/100	RATIO	MARMOREIO	EGS	EGS/100	PICANHA
93,30	13,99	0,57	2,37	6,29	0,94	7,17

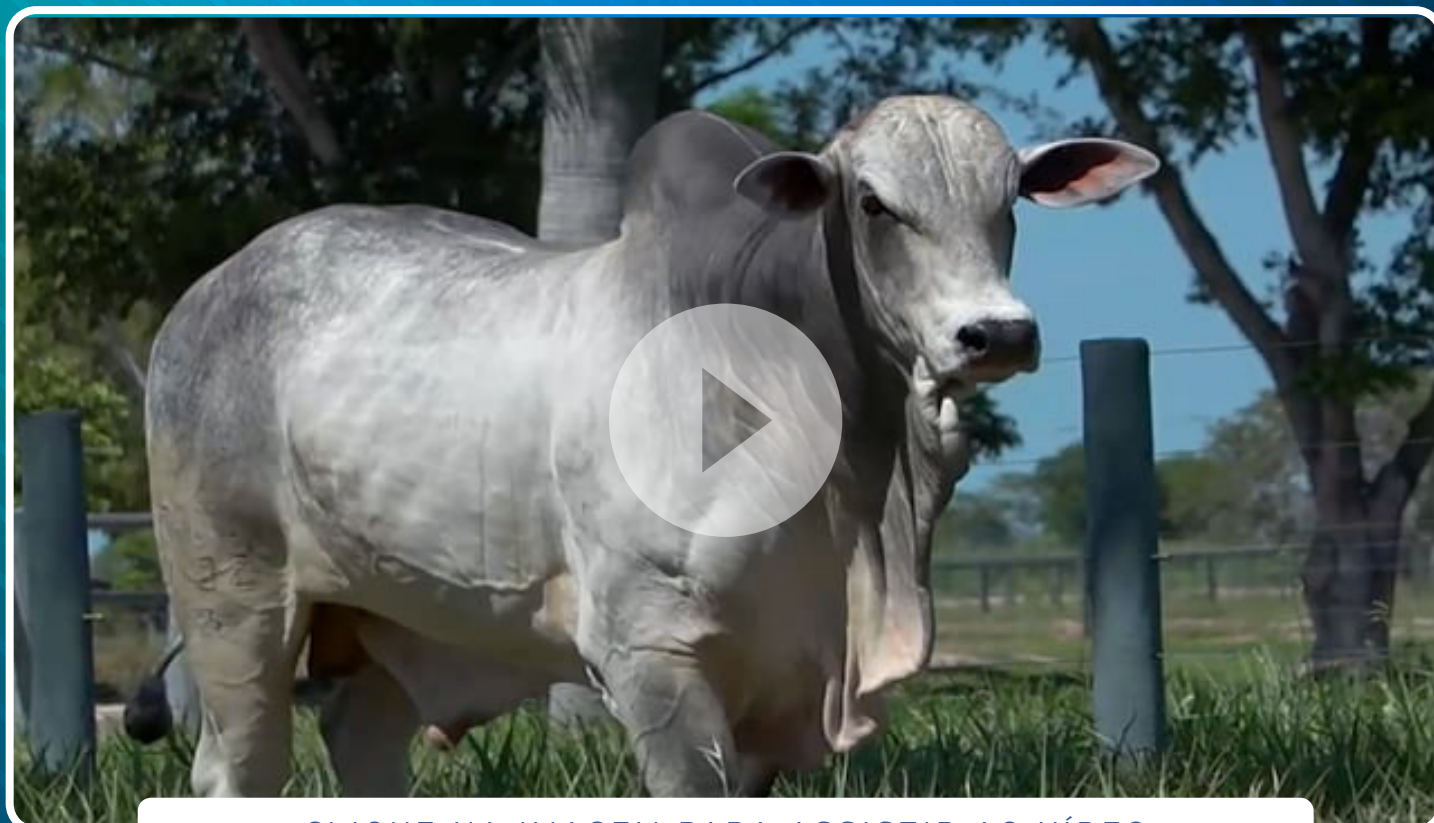

CLIQUE NA IMAGEM PARA ASSISTIR AO VÍDEO

RUBENS DE ANDRADE CARVALHO NETO

35

DAVANDUR L.VERA

MACHO • RACN 4152 • 14/10/2022

650 kg • 36 cm

EBHUMADY DO ARROIO

JANDHU FIV ARROIO

JUBADHI ARROIO

JAHMUDY L.VERA

BHUMALA DO ARROIO

EDARAJA L.VERA

MADHUJANI FIV L.VERA

X

RAGHARA L.VERA

JERU FIV DO BRUMADO

VENTO SERENATA

JITHENA FIV ARROIO

JUMATIRA L.VERA

VAJHARA ARROIO

EGANARA L.VERA

AVALIAÇÃO DE CARÇAÇA

AOL	AOL/100	RATIO	MARMOREIO	EGS	EGS/100	PICANHA
92,59	15,25	0,55	0,78	5,83	0,96	7,18

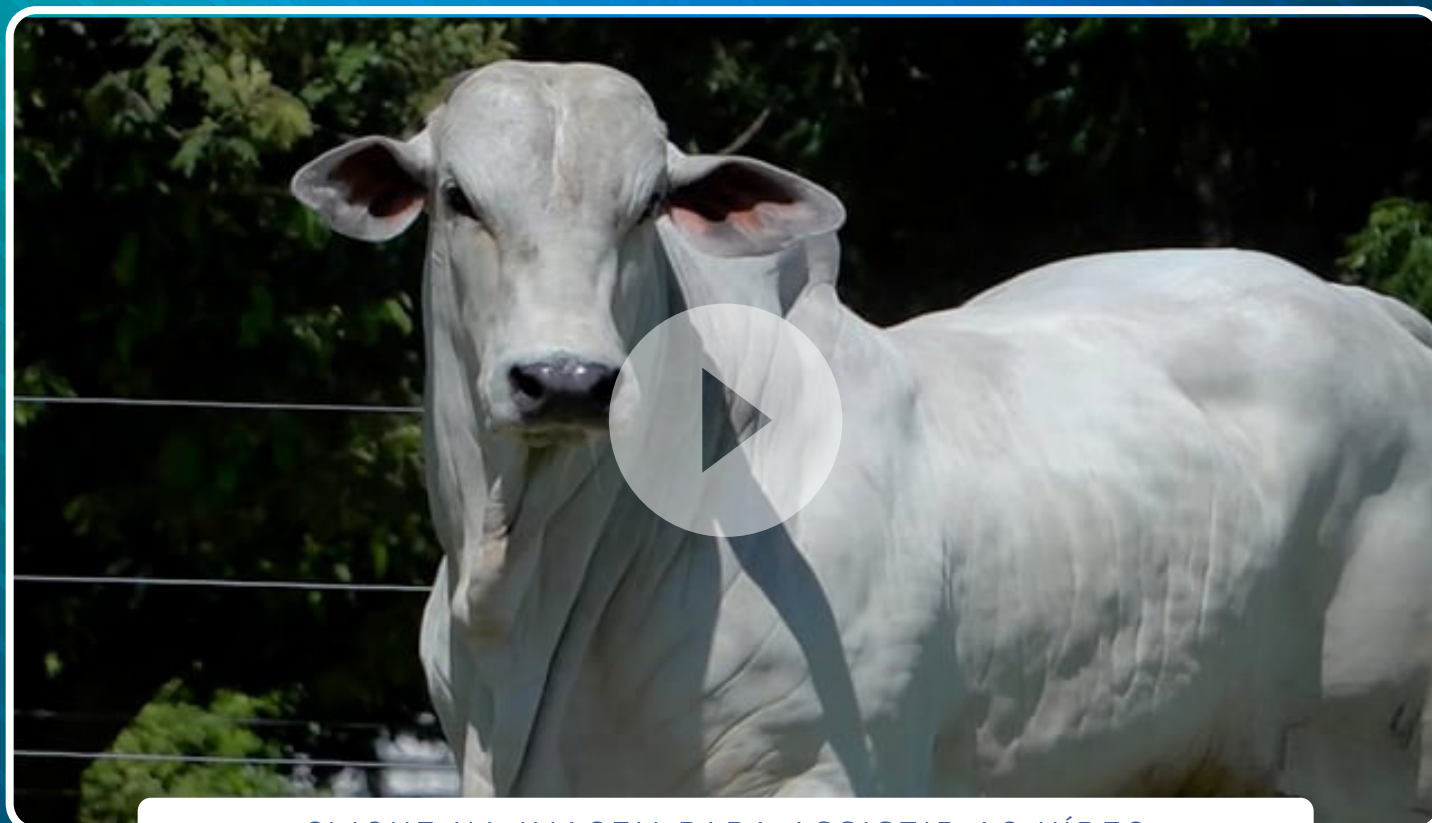

CLIQUE NA IMAGEM PARA ASSISTIR AO VÍDEO

RUBENS DE ANDRADE CARVALHO NETO

36

DANUPALI L. VERA

MACHO • RACN 4214 • 09/11/2022

680 kg • 40 cm

FAULAD DA SC

CAJAR FIV NELOPORA

BAORE POI DO BR.

FAKANNU FIV NELOPORA

NAKAIWA TE POI BR.

AJORY POI NELOPORA

NAROI FIV POI BRU

X

SAHAPURA L. VERA

THAKUR POI DO BR.

URAPURU DA AT

ANAVI II POI BRUMADO

CORDOBA DA AT

ANAVI FIV POI DO BR.

ECOARA

AVALIAÇÃO DE CARÇAÇA

AOL	AOL/100	RATIO	MARMOREIO	EGS	EGS/100	PICANHA
91,07	14,34	0,49	1,31	6,06	0,95	8,99



CLIQUE NA IMAGEM PARA ASSISTIR AO VÍDEO

RUBENS DE ANDRADE CARVALHO NETO

37

DAGUBARI L.VERA

MACHO • RACN 4228 • 15/11/2022
 650 kg • 37 cm

FAULAD DA SC

AMEDABA

BAORE POI DO BR.

JUNAGADHI FIV POI L.VERA

NAKAIWA TE POI BR.

SAVUSA VIII POI BRU

NAROI FIV POI BRU

X

RADIGHA L.VERA

THAKUR POI DO BR.

IVHUR FIV POI ARROIO

ANA VI II POI BRUMADO

JATURAMA L.VERA

ANA VI FIV POI DO BR.

BAROLA FIV DA VSOL

AVALIAÇÃO DE CARÇAÇA

AOL	AOL/100	RATIO	MARMOREIO	EGS	EGS/100	PICANHA
94,53	15,47	0,57	1,13	4,48	0,73	7,65



CLIQUE NA IMAGEM PARA ASSISTIR AO VÍDEO

RUBENS DE ANDRADE CARVALHO NETO

38

DALABADY L.VERA

MACHO • RACN 4268 • 01/12/2022

705 kg • 39 cm

VAREDO DA IND.

JANDHU FIV ARROIO

VAREDO DC POI TE

JAHMUDY L.VERA

SHAKUNI 87 DC POI

EDARAJA L.VERA

GOWNDAN FIV POI BRUMADO

X

RITHURA L.VERA

BAORE POI DO BR.

EVHAGAR FIV L.VERA

HOTRA POI DO BRUMADO

JOVILANA L.VERA

KOTTI XIV FIV POI BR

BHARIME DO ARROIO

AVALIAÇÃO DE CARÇAÇA

AOL	AOL/100	RATIO	MARMOREIO	EGS	EGS/100	PICANHA
93,67	14,21	0,55	2,30	8,08	1,23	10,33

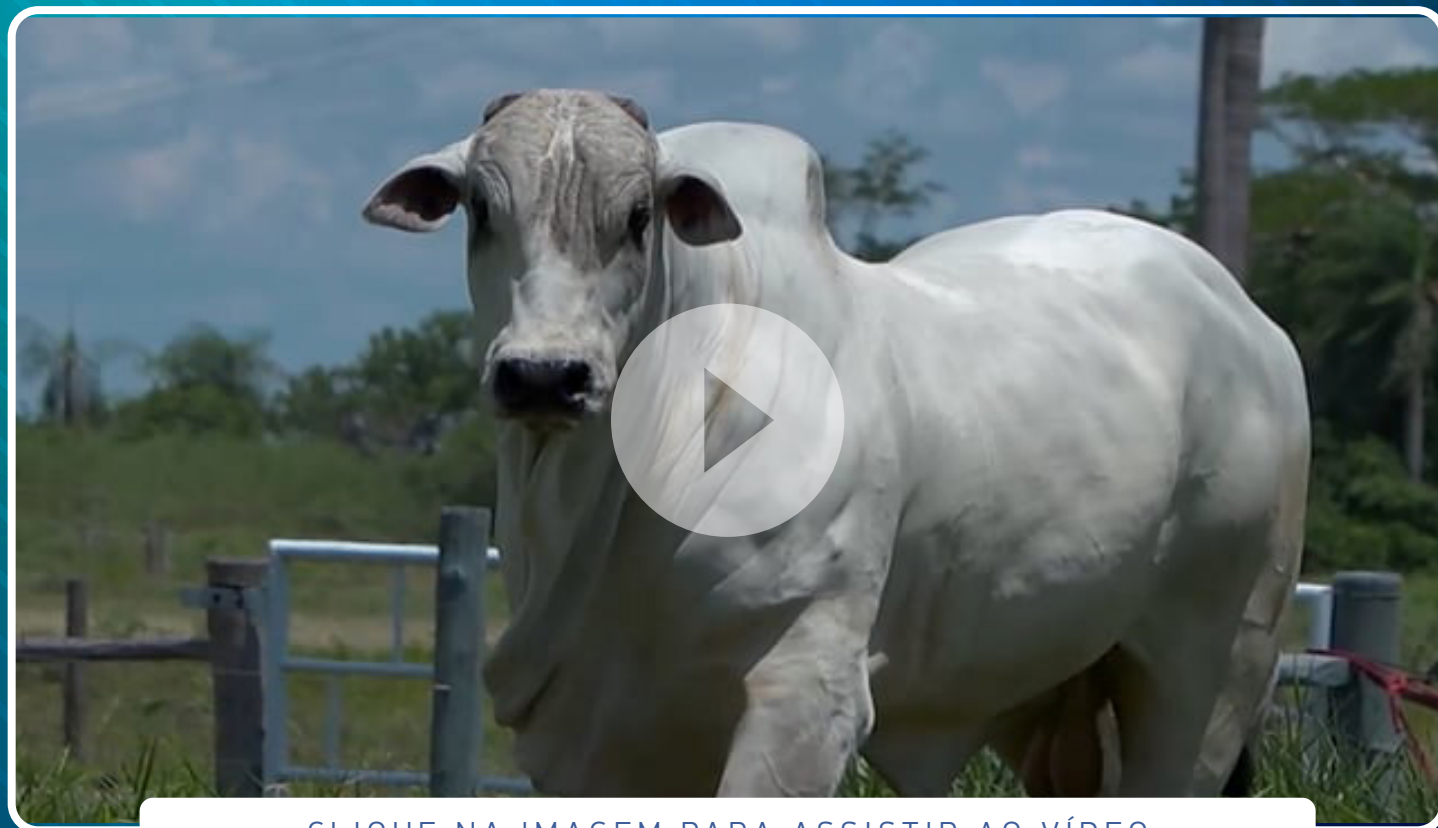

CLIQUE NA IMAGEM PARA ASSISTIR AO VÍDEO

ALTAIR DE PÁDUA MELLO

39

PACTUR DO CACHEADO

MACHO • LHG 1463 • 13/06/2022

752 kg • 36 cm

JANAJUR DO ARROIO

BITELO DA SS

ROLIDHI DO ARROIO

FALDAN JA DA FI

MANDALA DO ARROIO

LETA DA B.BELO

GALAKADY L.VERA

X

EUROPA DA LAGUNA

CABRUM DA AM

JANAJUR DO ARROIO

LACTOSE DA AM

GRIFE DA LAGUNA

TAGARIA DA A.M.

KALINDA

AVALIAÇÃO DE CARÇAÇA

AOL	AOL/100	RATIO	MARMOREIO	EGS	EGS/100	PICANHA
91,14	13,06	0,52	2,01	4,04	0,58	7,19



CLIQUE NA IMAGEM PARA ASSISTIR AO VÍDEO

ALTAIR DE PÁDUA MELLO

40

PADHALURO FIV DO CACHE-

MACHO • LHG 1466 • 15/06/2022

759 kg • 38 cm

GARIMPEIRO DA AT

ROLIDHI DO ARROIO

EDHUPATI DO ARROIO

GALAKADY L.VERA

RAVANA DO ARROIO

LACTOSE DA AM

MAJAVADI ARROIO

X

IPUJARA L.VERA

LERON TE 7 ESTRELAS

LERON TE 7 ESTRELAS

GEDALLI DO ARROIO

JORADHA ARROIO

UAMATHILA ARROIO

HURUANA DO ARROIO

AVALIAÇÃO DE CARÇAÇA

AOL	AOL/100	RATIO	MARMOREIO	EGS	EGS/100	PICANHA
103,71	14,65	0,52	1,27	2,70	0,38	6,83

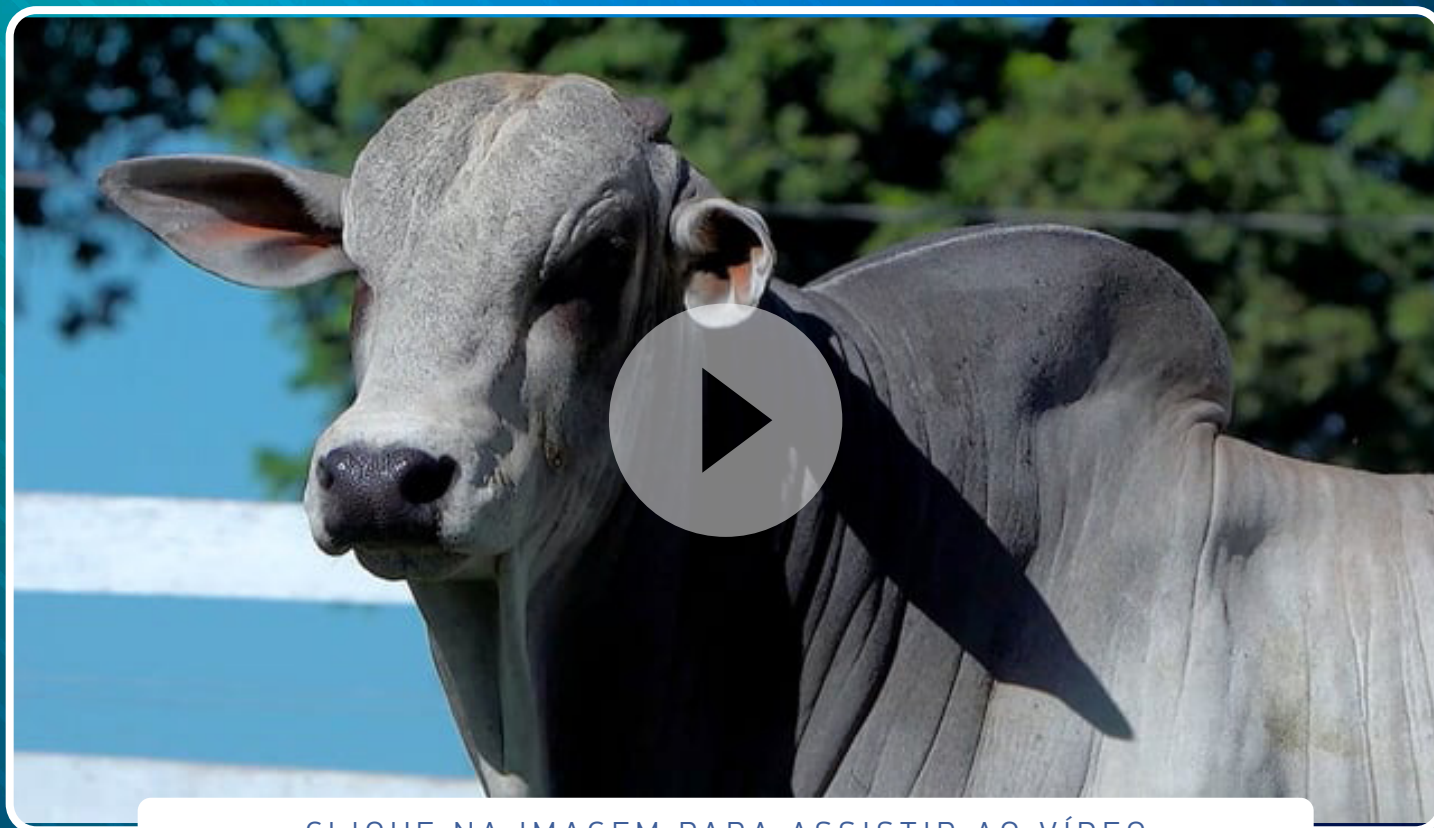

CLIQUE NA IMAGEM PARA ASSISTIR AO VÍDEO

ALTAIR DE PÁDUA MELLO

41

PERUIBE DO CACHEADO

MACHO • LHG 1474 • 13/07/2022

768 kg • 35 cm

GARIMPEIRO DA AT

FAULAD DA SC

FAULADY DA AT

LADU DC POI

CYNNINHO TE DA AT

PADU 31 POI DC

IJHADU DA AT

X

BABITA DO CACHEADO

EBANDHY L.VERA

LUDDAN POI DA ZEB.VR

FRASE DA AT

UBALDINA

ABANY DA AT

TILARTA

AVALIAÇÃO DE CARÇAÇA

AOL	AOL/100	RATIO	MARMOREIO	EGS	EGS/100	PICANHA
92,44	12,56	0,51	2,09	5,84	0,79	8,61

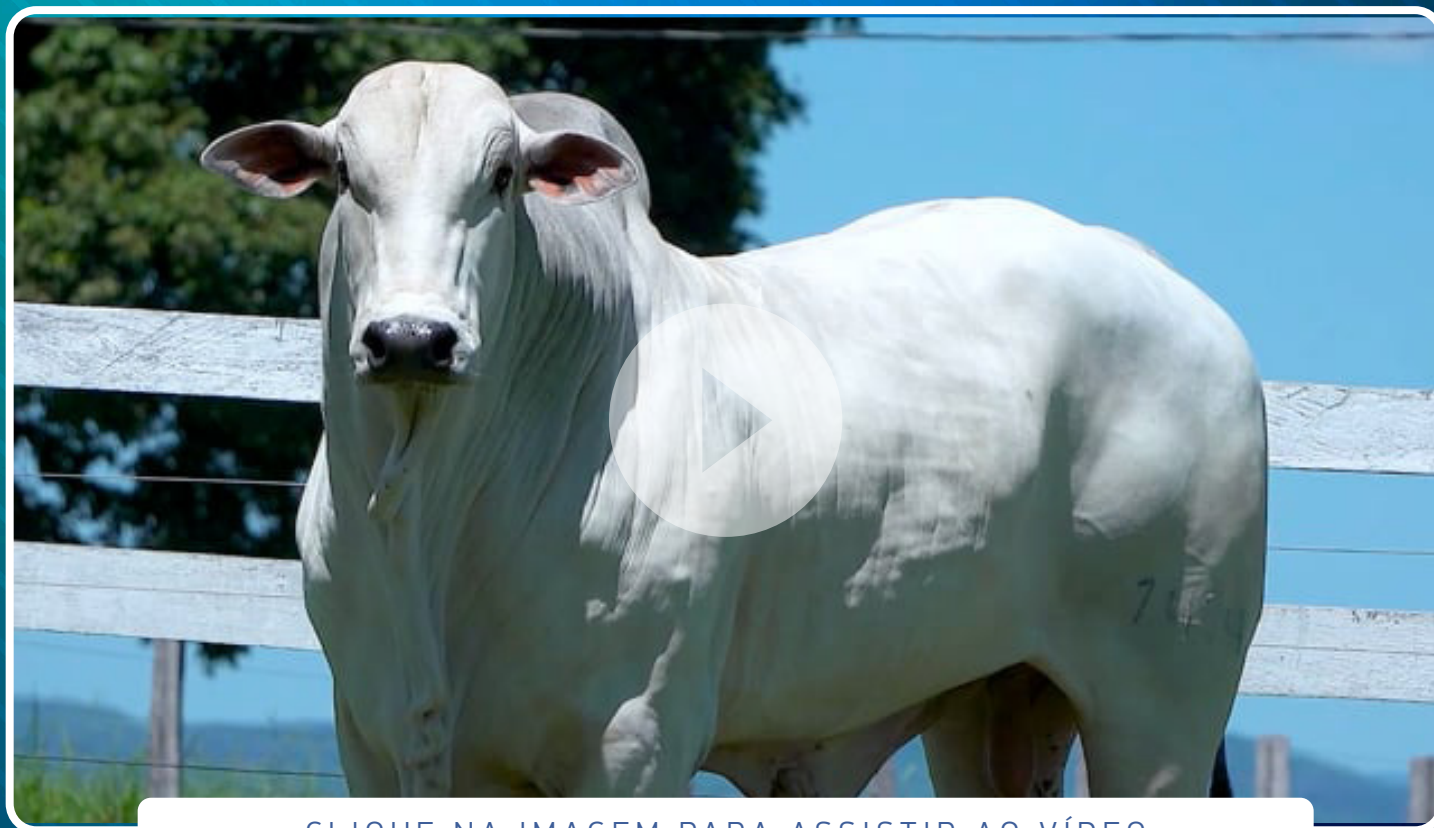

CLIQUE NA IMAGEM PARA ASSISTIR AO VÍDEO

ALTAIR DE PÁDUA MELLO

42

PILAR DO CACHEADO

MACHO • LHG 1477 • 24/07/2022

722 kg • 40 cm

GARIMPEIRO DA AT

JANAJUR DO ARROIO

EDHUPATI DO ARROIO

ICONE FIV DO CACHEADO

RAVANA DO ARROIO

BELYZE FIV NELOPORA

MAJAVADI ARROIO

X

LATINHA DO CACHEADO

LERON TE 7 ESTRELAS

RAJA DA AT

GEDALLI DO ARROIO

IANY DO CACHEADO

UAMATHILA ARROIO

EMMAH DO CACHEADO

AVALIAÇÃO DE CARÇAÇA

AOL	AOL/100	RATIO	MARMOREIO	EGS	EGS/100	PICANHA
86,62	12,63	0,57	1,06	4,04	0,59	4,49

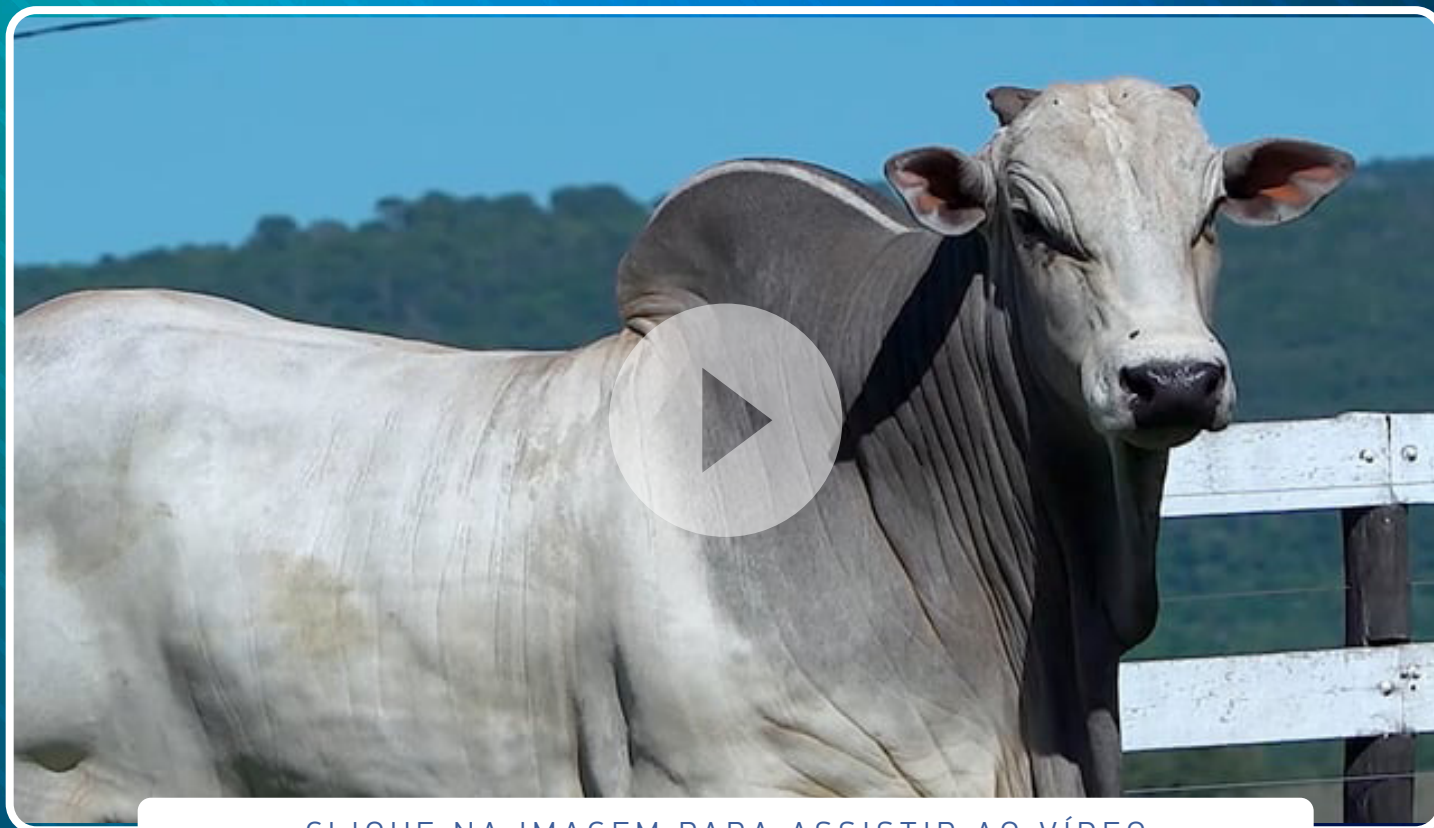

CLIQUE NA IMAGEM PARA ASSISTIR AO VÍDEO

ALTAIR DE PÁDUA MELLO

43

PALETHUR DO CACHEADO

MACHO • LHG 1479 • 30/07/2022
 769 kg • 40 cm

GARIMPEIRO DA AT

ESCANDINAVO DO BR.

EDHUPATI DO ARROIO

JANAJUR DO ARROIO

RAVANA DO ARROIO

ORLADURA DA AM

MAJAVADI ARROIO

X

DAIKA DO CACHEADO

LERON TE 7 ESTRELAS

1646 DA MN

GEDALLI DO ARROIO

KANECA

UAMATHILA ARROIO

HENEGADA

AVALIAÇÃO DE CARÇA

AOL	AOL/100	RATIO	MARMOREIO	EGS	EGS/100	PICANHA
85,86	11,99	0,54	1,87	4,04	0,56	8,11



CLIQUE NA IMAGEM PARA ASSISTIR AO VÍDEO

ALTAIR DE PÁDUA MELLO

44

PACURY DO CACHEADO

MACHO • LHG 1483 • 08/08/2022

725 kg • 38 cm

LUDY DE GARCA

EDHUPATI DO ARROIO

EBHAN DA SETE

MAJAVADI ARROIO

ONDA DO BJ

GEDALLI DO ARROIO

FAIDAM DE GARCA

X

HABIA DO CACHEADO

JANGUEDO DO ARROIO

PANDIAH TE DA PET.

RAIANA DO ARROIO

AKISA DA RPET

GIRIPOCA DO ARROIO

KRAINA DA PET.

AVALIAÇÃO DE CARÇA

AOL	AOL/100	RATIO	MARMOREIO	EGS	EGS/100	PICANHA
91,90	13,55	0,51	1,58	4,49	0,66	8,55



CLIQUE NA IMAGEM PARA ASSISTIR AO VÍDEO

ALTAIR DE PÁDUA MELLO

45

PANTURY DO CACHEADO

MACHO • LHG 1484 • 08/08/2022

732 kg • 35 cm

GARIMPEIRO DA AT

LERON TE 7 ESTRELAS

FAULADY DA AT

DARCK DO CACHEADO

CYNNINHO TE DA AT

BAHITI DO CACHEADO

IJHADU DA AT

X

JAMILLE DO CACHEADO

EBANDHY L.VERA

JANDHU FIV ARROIO

FRASE DA AT

ILUAMA L.VERA

ABANY DA AT

FAVHILA L.VERA

AVALIAÇÃO DE CARÇAÇA

AOL	AOL/100	RATIO	MARMOREIO	EGS	EGS/100	PICANHA
89,15	13,31	0,56	1,90	3,59	0,54	6,73



CLIQUE NA IMAGEM PARA ASSISTIR AO VÍDEO

ALTAIR DE PÁDUA MELLO

46

PANAMA FIV DO CACHEADO

MACHO • LHG 1488 • 12/08/2022
 762 kg • 38 cm

GARIMPEIRO DA AT

ROLIDHI DO ARROIO

EDHUPATI DO ARROIO

GALAKADY L.VERA

RAVANA DO ARROIO

LACTOSE DA AM

MAJAVADI ARROIO

X

IPUJARA L.VERA

LERON TE 7 ESTRELAS

LERON TE 7 ESTRELAS

GEDALLI DO ARROIO

JORADHA ARROIO

UAMATHILA ARROIO

HURUANA DO ARROIO

AVALIAÇÃO DE CARÇA

AOL	AOL/100	RATIO	MARMOREIO	EGS	EGS/100	PICANHA
86,23	13,52	0,46	0,83	2,70	0,42	6,30

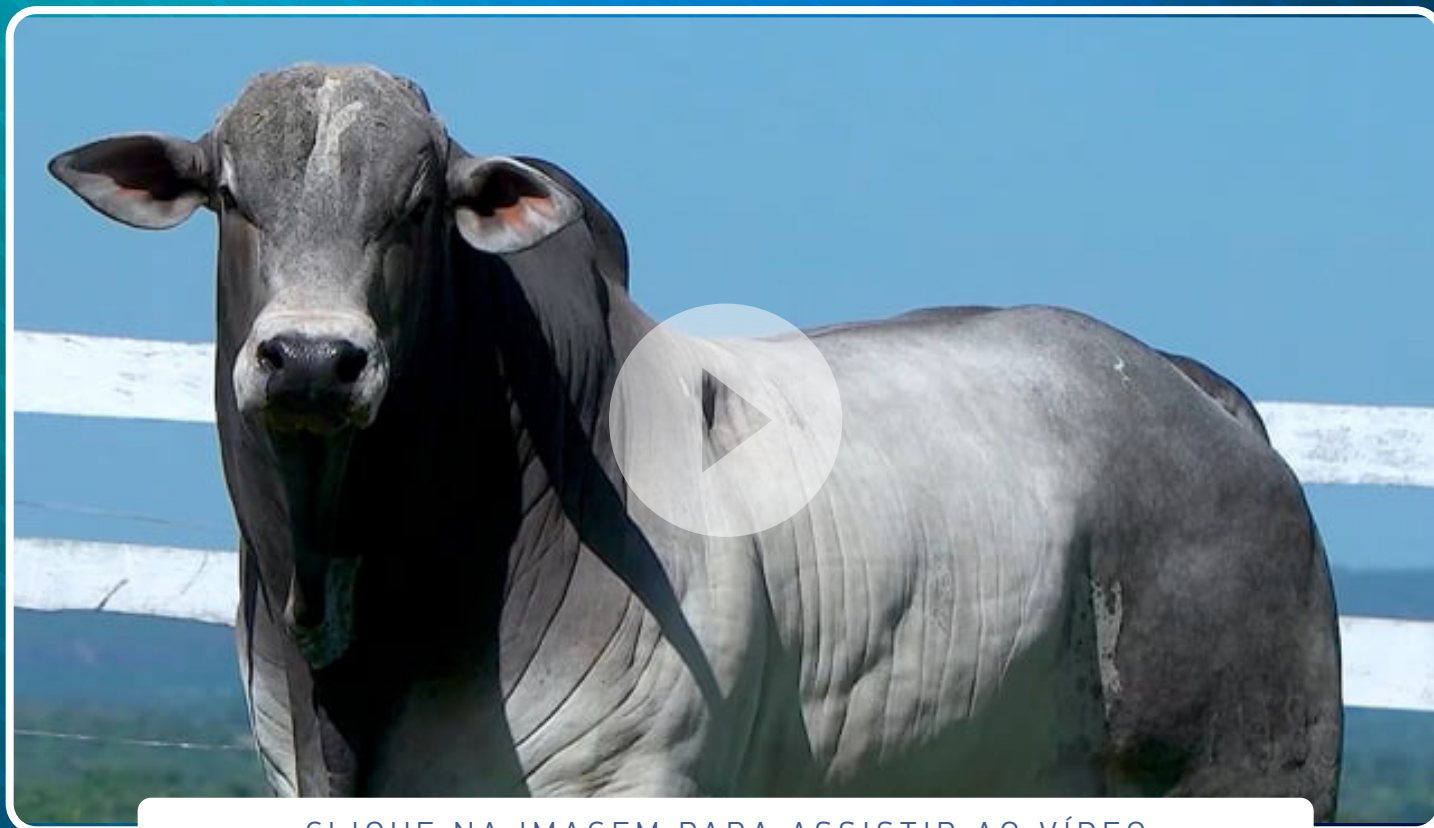

CLIQUE NA IMAGEM PARA ASSISTIR AO VÍDEO

ALTAIR DE PÁDUA MELLO

47

PATAJ DO CACHEADO

MACHO • LHG 1489 • 16/08/2022
 806 kg • 40 cm

GARIMPEIRO DA AT

JANAJUR DO ARROIO

EDHUPATI DO ARROIO

AMAVHADI ARROIO

RAVANA DO ARROIO

RAVANA DO ARROIO

MAJAVADI ARROIO

X

CABA DO CACHEADO

LERON TE 7 ESTRELAS

LADU DC POI

GEDALLI DO ARROIO

BABITA DO CACHEADO

UAMATHILA ARROIO

UBALDINA

AVALIAÇÃO DE CARÇAÇA

AOL	AOL/100	RATIO	MARMOREIO	EGS	EGS/100	PICANHA
92,34	12,25	0,52	0,62	6,29	0,83	7,66



CLIQUE NA IMAGEM PARA ASSISTIR AO VÍDEO

ALTAIR DE PÁDUA MELLO

48

POMARY DO CACHEADO

MACHO • LHG 1495 • 01/09/2022

748 kg • 37 cm

EDHUPATI DO ARROIO

GARIMPEIRO DA AT

LIMADHI ARROIO

URAPURU DA AT

MALA TE DA AM

INSPIRACAO DA AT

PADHUN ARROIO

X

FAISKA DO CACHEADO

HADJHI POI ARROIO

PATHU TE JD

MARUNA ARROIO

NITHA 7 ESTRELAS

ITHURA FIV DO ARROIO

GAFIEIRA DA TR.

AVALIAÇÃO DE CARÇAÇA

AOL	AOL/100	RATIO	MARMOREIO	EGS	EGS/100	PICANHA
81,17	11,87	0,57	1,59	4,04	0,59	6,29

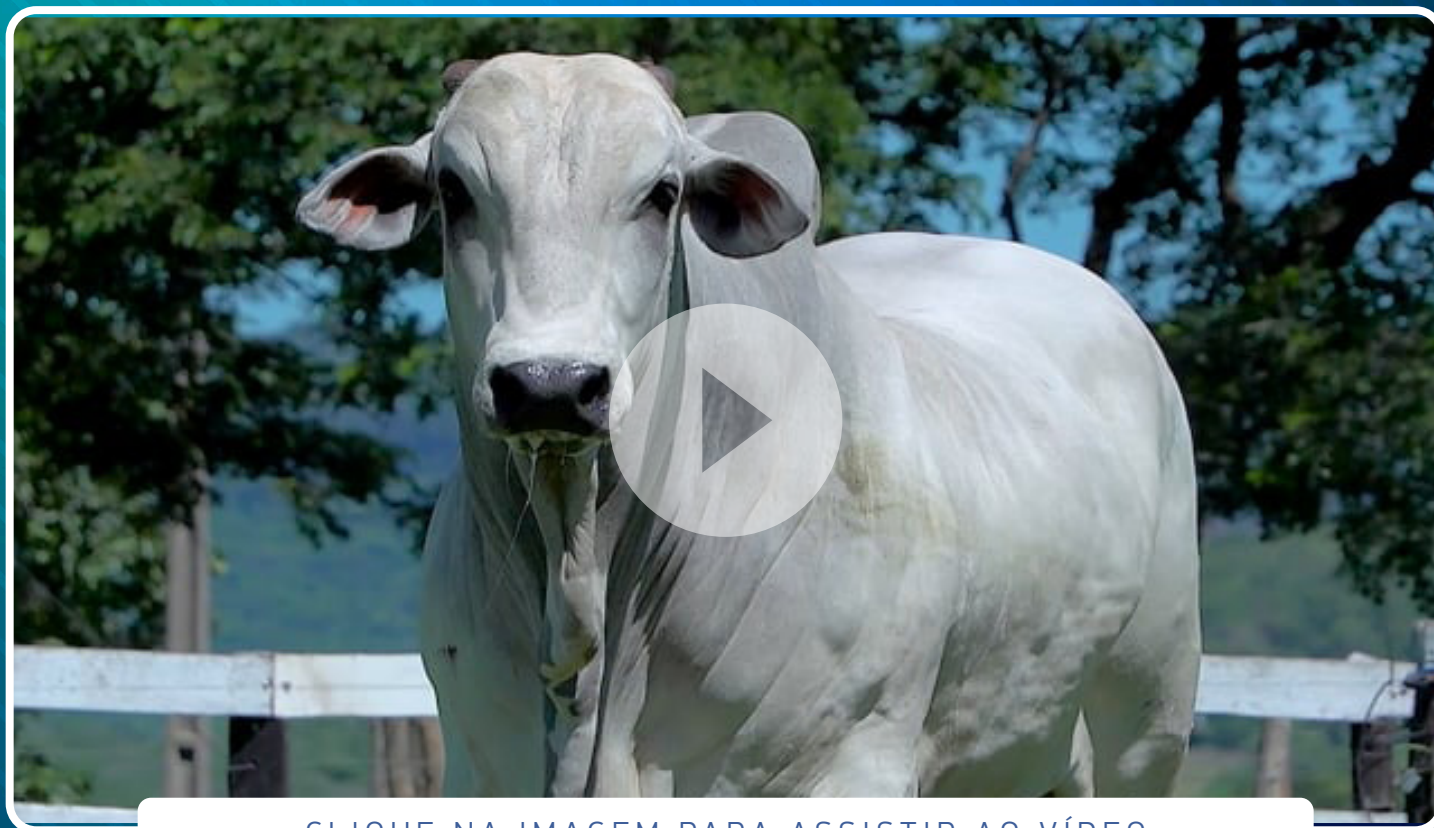

CLIQUE NA IMAGEM PARA ASSISTIR AO VÍDEO

ALTAIR DE PÁDUA MELLO

49

PALERHU DO CACHEADO

MACHO • LHG 1500 • 01/11/2022
 752 kg • 39 cm

ROLIDHI DO ARROIO

LIMADHI ARROIO

GALAKADY L.VERA

PADHUN ARROIO

LACTOSE DA AM

MARUNA ARROIO

MAJAR DO CACHEADO

X

NATALY DO CACHEADO

JANAJUR DO ARROIO

CAPAZ DO BR.

FOFA DO CACHEADO

HURA DA RPET

ARARA DO CACHEADO

ZEUNAD DA PET.

AVALIAÇÃO DE CARÇAÇA

AOL	AOL/100	RATIO	MARMOREIO	EGS	EGS/100	PICANHA
99,04	13,87	0,58	1,17	4,49	0,63	8,13



CLIQUE NA IMAGEM PARA ASSISTIR AO VÍDEO

ARTHÊMIO OLEGÁRIO DE SOUZA

50

TABASSUM DA AT

MACHO • AAT 10276 • 29/09/2022

810 kg • 41 cm

FAULADY DA AT

URAPURU DA AT

IJHADU DA AT

EREXIN DA AT

FRASE DA AT

CAMOPY

OGAPHUR DA AT

X

ORBHITA DA AT

GUNARASI POI BRUMADO

FAULADY DA AT

IMPERATRIZ POI DA AT

ILADYA DA AT

BELGA FIV POI DA AT

FORTUNA DA AT

AVALIAÇÃO DE CARÇAÇA

AOL	AOL/100	RATIO	MARMOREIO	EGS	EGS/100	PICANHA
100,81	12,48	0,58	3,02	4,49	0,56	7,21

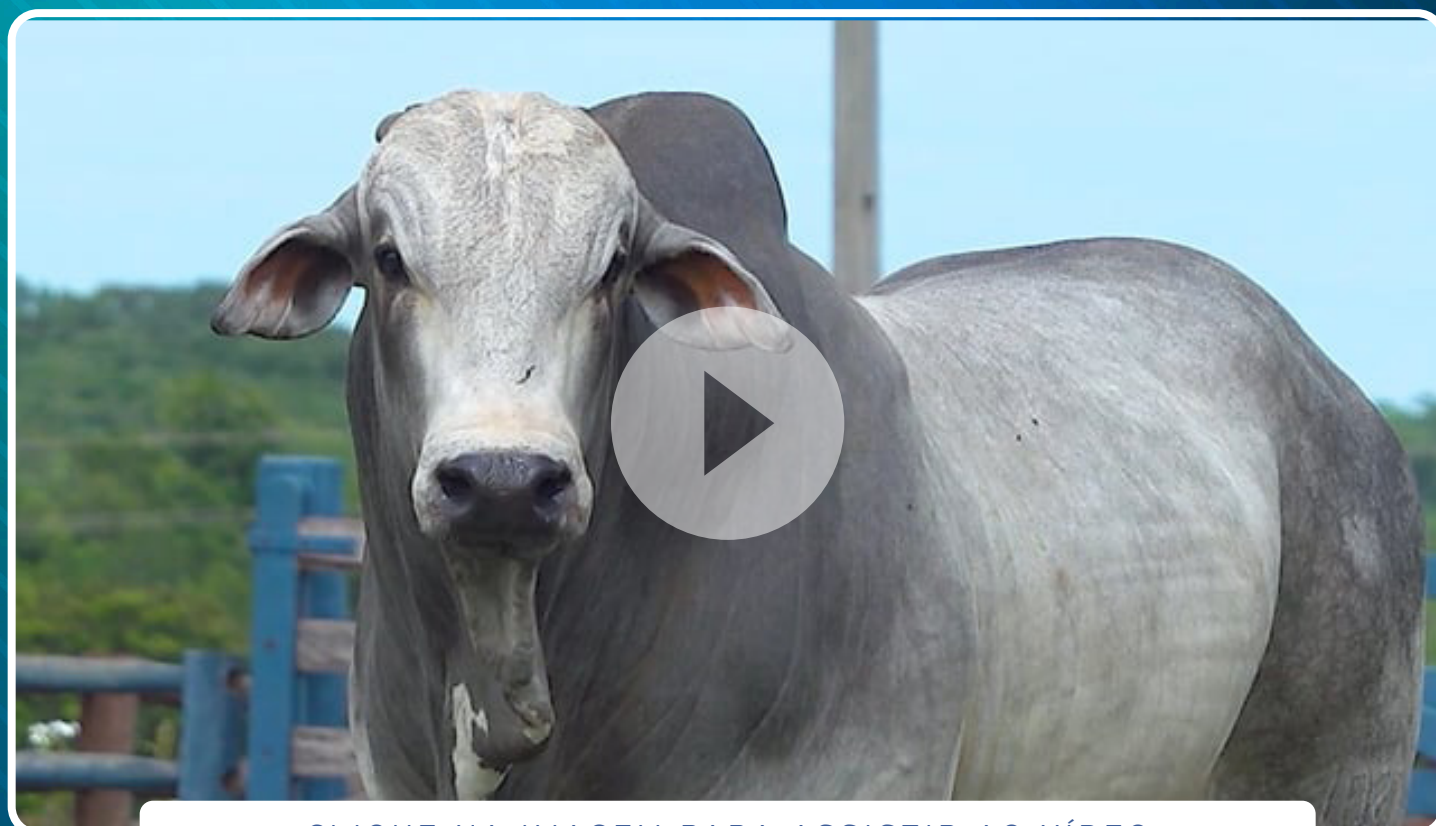

CLIQUE NA IMAGEM PARA ASSISTIR AO VÍDEO

ARTHÊMIO OLEGÁRIO DE SOUZA

51

TAMBHURY DA AT

MACHO • AAT 10269 • 25/09/2022

760 kg • 38 cm

JUBADHI ARROIO

IJHADU DA AT

ORUDAJA ARROIO

MADHUK DA AT

AVANTY FIV NELOPORA

GUERRILHA DA AT

LUVADHY DA AT

X

CAMBRAIA DA AATY

FAULADY DA AT

LAJUDUR ARROIO

ILADYA DA AT

IMENYA DA AT

FORTUNA DA AT

FENOMENA DA AT

AVALIAÇÃO DE CARÇAÇA

AOL	AOL/100	RATIO	MARMOREIO	EGS	EGS/100	PICANHA
101,26	13,32	0,55	3,44	9,88	1,30	10,36



CLIQUE NA IMAGEM PARA ASSISTIR AO VÍDEO

DR. KAU NANTES

52

LEGENDARIO

MACHO • KAU 1027 • 28/09/2022
 840 kg • 38 cm

GUVHALDI DO ARROIO

GARIMPEIRO DA AT

EBANDHY L.VERA

EDHUPATI DO ARROIO

LACTOSE DA AM

RAVANA DO ARROIO

IPUAM

X

ELLENNY III DA SERRARIA

CAJAR FIV NELOPORA

BITELO DA SS

JANAYA NELOPORA

ELLENNY FIV TMO

ARIA TE POI NELOPORA

DRILL TE DA FMA

AVALIAÇÃO DE CARÇA

AOL	AOL/100	RATIO	MARMOREIO	EGS	EGS/100	PICANHA
100,68	12,59	0,55	2,82	6,73	0,84	12,57



CLIQUE NA IMAGEM PARA ASSISTIR AO VÍDEO

49º LEILÃO
NELO RÃO DO MS

MACHOS
DA GERAÇÃO 22

DR. KAU NANTES

53

LITUANO

MACHO • KAU 1038 • 07/10/2022
792 kg • 38 cm

HIMALAYA DO BR.

JANAJUR DO ARROIO

IVHUR FIV POI ARROIO

CAJAR FIV NELOPORA

KOTHARI POI ARROIO

AJHULA ARROIO

JUDALLI L.VERA

X

IEMANJA FIV

SAGAR DO ARROIO

FAJARDO DA GB

IBIUNA DA LAGUNA

EMA

ADABA

GAROA DNO

AVALIAÇÃO DE CARÇAÇA

AOL	AOL/100	RATIO	MARMOREIO	EGS	EGS/100	PICANHA
104,91	13,95	0,58	3,24	5,63	0,75	10,78



CLIQUE NA IMAGEM PARA ASSISTIR AO VÍDEO

DR. KAU NANTES

54

LADHU FIV

MACHO • KAU 927 • 28/06/2022
 830 kg • 42 cm

GARIMPEIRO DA AT

MARACAJU FIV

FAULADY DA AT

DURAVEL DA AT

CYNNINHO TE DA AT

VAQUETA DA AT

IJHADU DA AT

X

AJALA

EBANDHY L.VERA

DRAGAO DA QUIT.

FRASE DA AT

MIDIA DA QUIT.

ABANY DA AT

ARIRANHA DA QUIT.

AVALIAÇÃO DE CARÇAÇA

AOL	AOL/100	RATIO	MARMOREIO	EGS	EGS/100	PICANHA
108,51	13,74	0,58	2,61	9,66	1,22	10,35



CLIQUE NA IMAGEM PARA ASSISTIR AO VÍDEO

AUREA LILIA SPENGLER VAVAS

55

QUIXOTE DA SERRARIA

MACHO • ALSV 763 • 10/07/2022

750 kg • 38 cm

AMAVHADI ARROIO

GARIMPEIRO DA AT

JATHADU ARROIO

FAULADY DA AT

EPHANDA DO ARROIO

CYNNINHO TE DA AT

HERDEIRO SERENATA

X

NIAGARA DA SERRARIA

JUBADHI ARROIO

JUBADHI ARROIO

EMBOSCADA SERENATA

NAGAJURA ARROIO

BAIXADA SERENATA

GALIBY FIV DO ARROIO

AVALIAÇÃO DE CARÇAÇA

AOL	AOL/100	RATIO	MARMOREIO	EGS	EGS/100	PICANHA
100,02	14,17	0,54	2,16	5,84	0,83	7,21



CLIQUE NA IMAGEM PARA ASSISTIR AO VÍDEO

AUREA LILIA SPENGLER VAVAS

56

QUOCIENTE DA SERRARIA

MACHO • ALSV 797 • 14/10/2022

760 kg • 38 cm

FAIDAM DE GARCA

GARIMPEIRO DA AT

GUVHALDI DO ARROIO

ESCUDO FIV DA AT

BATINADA DO ARROIO

NALINI 7 DC POI TE

GANDIRY L. VERA

X

HYLA DA SERRARIA

JANA JUR DO ARROIO

LUDY DE GARCA

ZHOANY I DA PET.

NORTADA SERENATA

TITALA I DA PET.

IBERIA SERENATA

AVALIAÇÃO DE CARÇA

AOL	AOL/100	RATIO	MARMOREIO	EGS	EGS/100	PICANHA
93,13	13,08	0,56	1,99	4,27	0,60	6,32

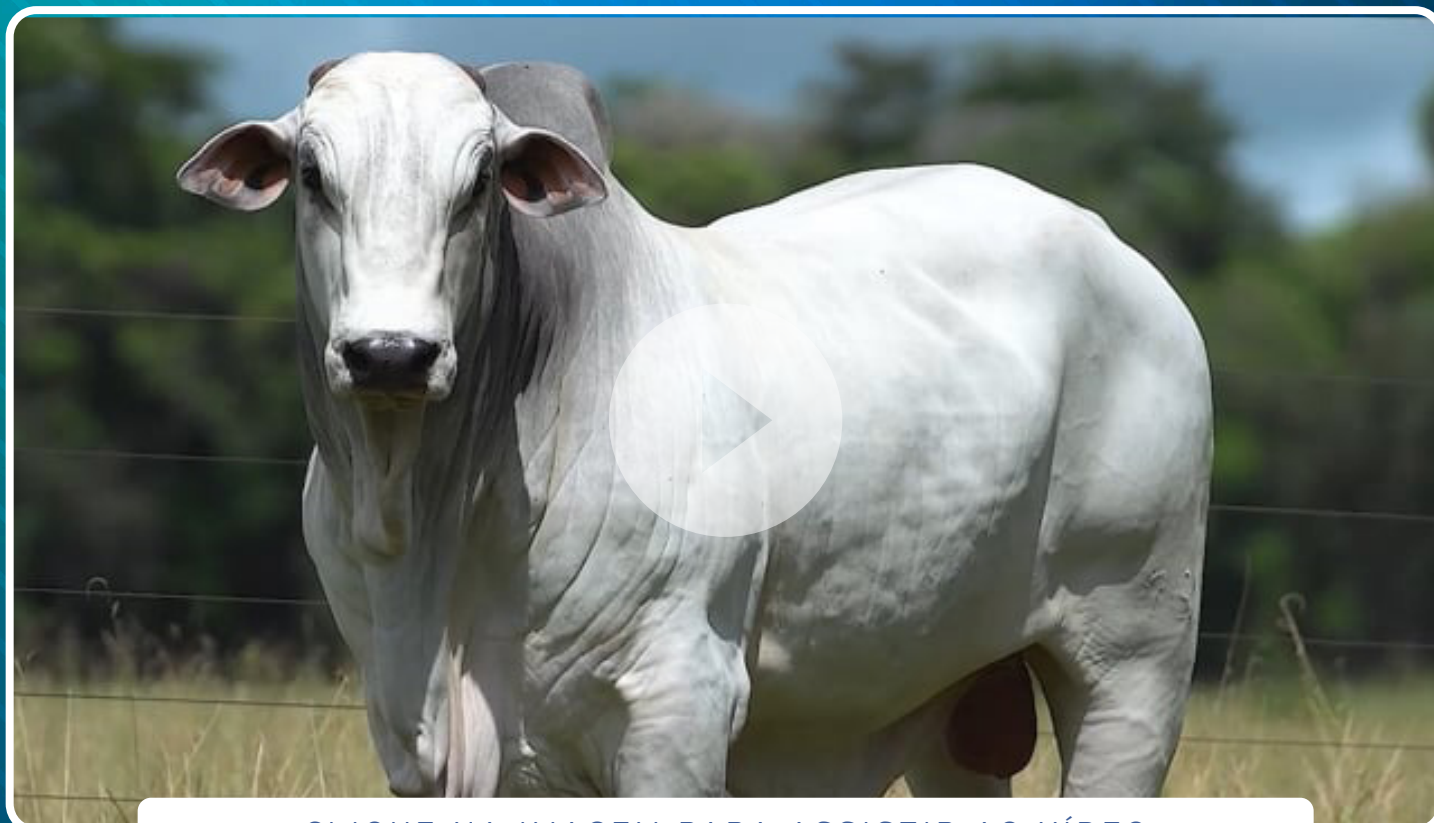

CLIQUE NA IMAGEM PARA ASSISTIR AO VÍDEO

AUREA LILIA SPENGLER VAVAS

57

QUADRANTE DA SERRARIA

MACHO • ALSV 808 • 24/10/2022
 806 kg • 38 cm

FAIDAM DE GARCA

GARIMPEIRO DA AT

GUVHALDI DO ARROIO

ESCUDO FIV DA AT

BATINADA DO ARROIO

NALINI 7 DC POI TE

GANDIRY L. VERA

X

HOMICIDA DA SERRARIA

JANA JUR DO ARROIO

CHATUTH POI DO BR.

ZHOANY I DA PET.

MEMORIA SERENATA

TITALA I DA PET.

INEDIA DO ARROIO

AVALIAÇÃO DE CARÇA

AOL	AOL/100	RATIO	MARMOREIO	EGS	EGS/100	PICANHA
102,02	13,35	0,55	1,53	6,51	0,85	11,66



CLIQUE NA IMAGEM PARA ASSISTIR AO VÍDEO

49º LEILÃO
NELO RÃO DO MS

MACHOS 22
DA GERAÇÃO

WENDER VIEIRA OSHIRO

58

HEROI

MACHO • AJW 1192 • 31/07/2022

752 kg • 40 cm

GARIMPEIRO DA AT

EBANDHY L.VERA

EDHUPATI DO ARROIO

FIUZAN DA AT

RAVANA DO ARROIO

AMAZONAS DA AT

MAJAVADI ARROIO

X

GAROA

LERON TE 7 ESTRELAS

URAPURU DA AT

GEDALLI DO ARROIO

JURLA

UAMATHILA ARROIO

BANIDA

AVALIAÇÃO DE CARÇAÇA

AOL	AOL/100	RATIO	MARMOREIO	EGS	EGS/100	PICANHA
92,35	12,86	0,56	1,07	4,04	0,56	5,39



CLIQUE NA IMAGEM PARA ASSISTIR AO VÍDEO

WENDER VIEIRA OSHIRO

59

FARPADO

MACHO • AJW 1211 • 07/08/2022
 745 kg • 40 cm



AVALIAÇÃO DE CARÇAÇA

AOL	AOL/100	RATIO	MARMOREIO	EGS	EGS/100	PICANHA
91,87	13,09	0,54	1,19	4,73	0,67	6,31



CLIQUE NA IMAGEM PARA ASSISTIR AO VÍDEO

DR. JAIRO QUEIROZ JORGE

60

POSSEIDON JJ

MACHO • IRAN 5460 • 28/11/2022
 570 kg • 31 cm

JERU FIV DO BRUMADO

B8734 DA MN

OPUS FIV BRUM

GANGES COL

AKASA TE POI DO BR.

DENGOSINHA COL

XILON DA 2L

X

GANDARA JJ

VISUAL DA ZEB.VR

EGIPAN LR DO VALE

QUIMICA DA 2L

ADAGA TE JJ

JUMA FIV DA 2L

DAGA DO BR.

AVALIAÇÃO DE CARÇAÇA

AOL	AOL/100	RATIO	MARMOREIO	EGS	EGS/100	PICANHA
89,06	15,90	0,54	1,89	5,61	1,00	9,97



CLIQUE NA IMAGEM PARA ASSISTIR AO VÍDEO

DR. JAIRO QUEIROZ JORGE

61

PENUMBRA JJ

MACHO • IRAN 5582 • 26/02/2023

610 kg • 33 cm

GARIMPEIRO DA AT

JERU FIV DO BRUMADO

EDHUPATI DO ARROIO

OPUS FIV BRUM

RAVANA DO ARROIO

AKASA TE POI DO BR.

MAJAVADI ARROIO

X

LUMINA FIV JJ

LERON TE 7 ESTRELAS

JALLAD FIV DA 2L

GEDALLI DO ARROIO

RADYSA DA 2L

UAMATHILA ARROIO

FINANCA TE DA ZEB.VR

AVALIAÇÃO DE CARÇAÇA

AOL	AOL/100	RATIO	MARMOREIO	EGS	EGS/100	PICANHA
87,85	14,64	0,56	2,06	7,63	1,27	8,53

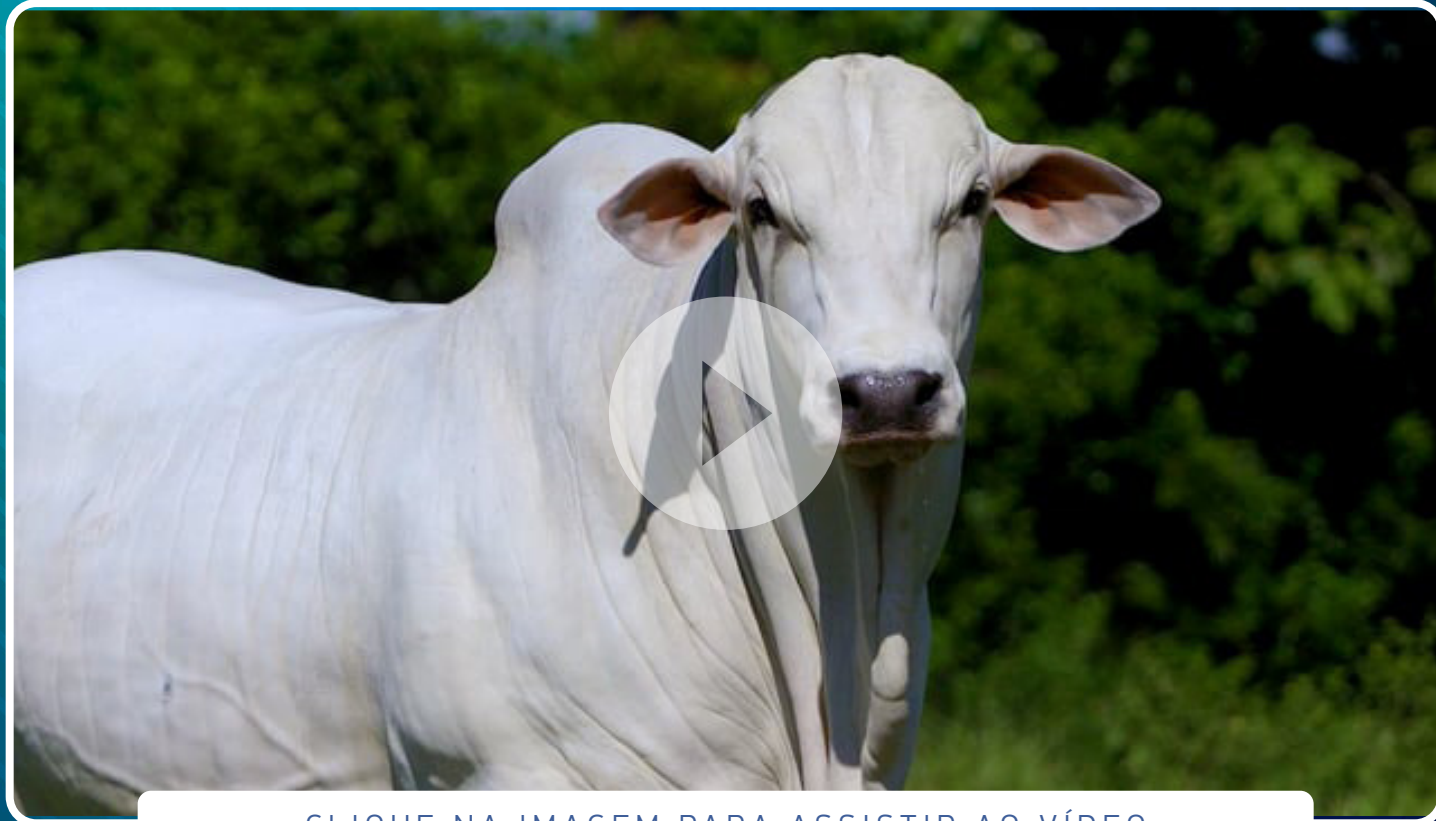

CLIQUE NA IMAGEM PARA ASSISTIR AO VÍDEO

JOSÉ ROBERTO TEIXEIRA

62

AMU DAJI ARROIO

MACHO • FJCN 468 • 10/10/2022

720 kg • 38 cm

EBHUMADY DO ARROIO

JANA JUR DO ARROIO

MATHUR ARROIO

OTUJAR FIV ARROIO

HASANA ARROIO

IJENA FIV DO ARROIO

RUNAPPUR ARROIO

X

PADAKA ARROIO

HEMANGA FIV BRUMADO

JATHADU ARROIO

LIJARA ARROIO

PALAGA ARROIO

MIELINA DO ARROIO

ISULA FIV DO ARROIO

AVALIAÇÃO DE CARÇAÇA

AOL	AOL/100	RATIO	MARMOREIO	EGS	EGS/100	PICANHA
102,14	14,19	0,57	1,26	7,19	1,00	8,11

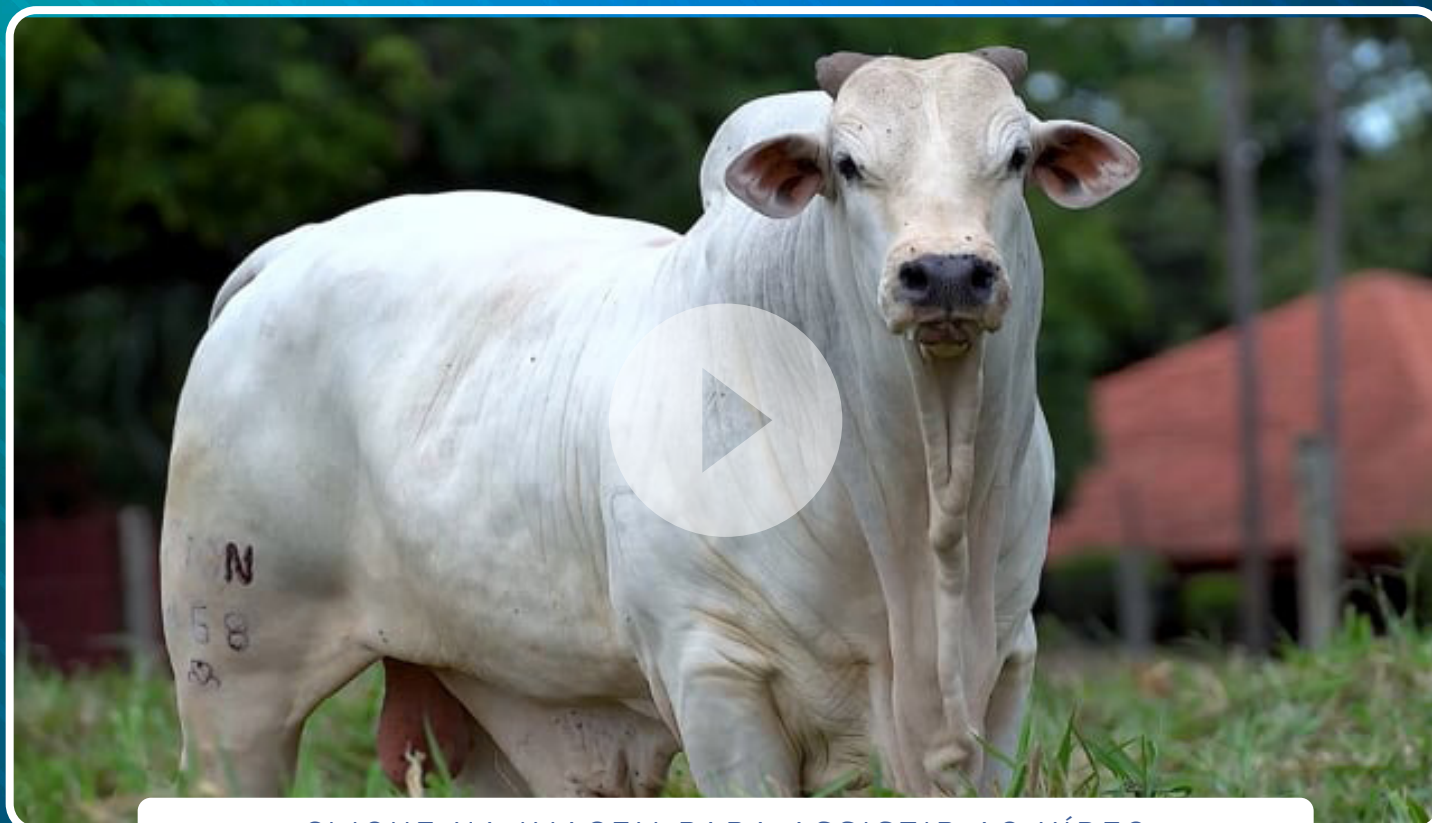

CLIQUE NA IMAGEM PARA ASSISTIR AO VÍDEO

49º LEILÃO

NEORÃO DO MS

MACHOS 22 DA GERAÇÃO

CLÁUDIO GARCIA DE SOUZA

63

A8608 FIV CS

MACHO • TOTO CS8608 • 21/09/2022
789 kg • 39 cm

B9707 DA MN

1171

D1484 DA MN

1646 DA MN

C1454 DA MN

HIALITA LAMU

ATOL DA ELGE

X

LAIKA FIV FAZENDA FC

C2569 DA MN

FAJARDO DA GB

2353 DA ELGE

LIBERIA TE DA SOAMIM

IPIOCA

BETINA MJ DO SABIA

AVALIAÇÃO DE CARÇAÇA

AOL	AOL/100	RATIO	MARMOREIO	EGS	EGS/100	PICANHA
114,43	14,5	0,52	4,43	9,66	-	14,75



CLIQUE NA IMAGEM PARA ASSISTIR AO VÍDEO

CLÁUDIO GARCIA DE SOUZA

64

A8592 FIV CS

MACHO • TOTO CS8592 • 12/09/2022

752 kg • 40 cm

REM TORIXOREU

1646 DA MN

REM ARMADOR

HELIACO DA JAVA

REM RONDA

DELIA DA JAVA

BADALADO AYMORE

X

BETINA ESPINHACO

CACHIMBO DA MN

BIG BEN DA S.NICE

TAZELIA AYMORE

ALEXA ESPINHACO

ELLA AYMORE

BETINA MJ DO SABIA

AVALIAÇÃO DE CARÇAÇA

AOL	AOL/100	RATIO	MARMOREIO	EGS	EGS/100	PICANHA
101,82	13,4	0,66	2,79	7,51	-	10,97



CLIQUE NA IMAGEM PARA ASSISTIR AO VÍDEO

31º LEILÃO

NELORÃO MATRIZES



65

ONAKKARA ARROIO

FÊMEA • FJC 5180 • 08/10/2015 • 700 kg

GARIMPEIRO DA AT

BITELO DA SS

EDHUPATI DO ARROIO

RAJA DA AT

RAVANA DO ARROIO

CATEDRAL DA AT

MOGADARI ARROIO

X

MAPALA ARROIO

ANURU POI DO BR

JANAJUR DO ARROIO

GADHUMA DO ARROIO

JUBILAH FIV ARROIO

BHUMALA DO ARROIO

ARETHA TE DA VSOL

AVALIAÇÃO DE CARÇAÇA

AOL	AOL/100	RATIO	MARMOREIO	EGS	EGS/100	PICANHA
93,88	14,12	0,61	3,79	18,43	2,77	33,71

**PRENHEZ POSITIVA - COBERTURA NATURAL: 01/09/24 -
TOURO: OVADALI FIV ARROIO (FJCN-304)**

A SUA EFICIÊNCIA É DE 93,8% E O INTERVALO ENTRE PARTOS É DE 389 DIAS E A 1ª CRIA
FOI AOS 35,8 MESES.

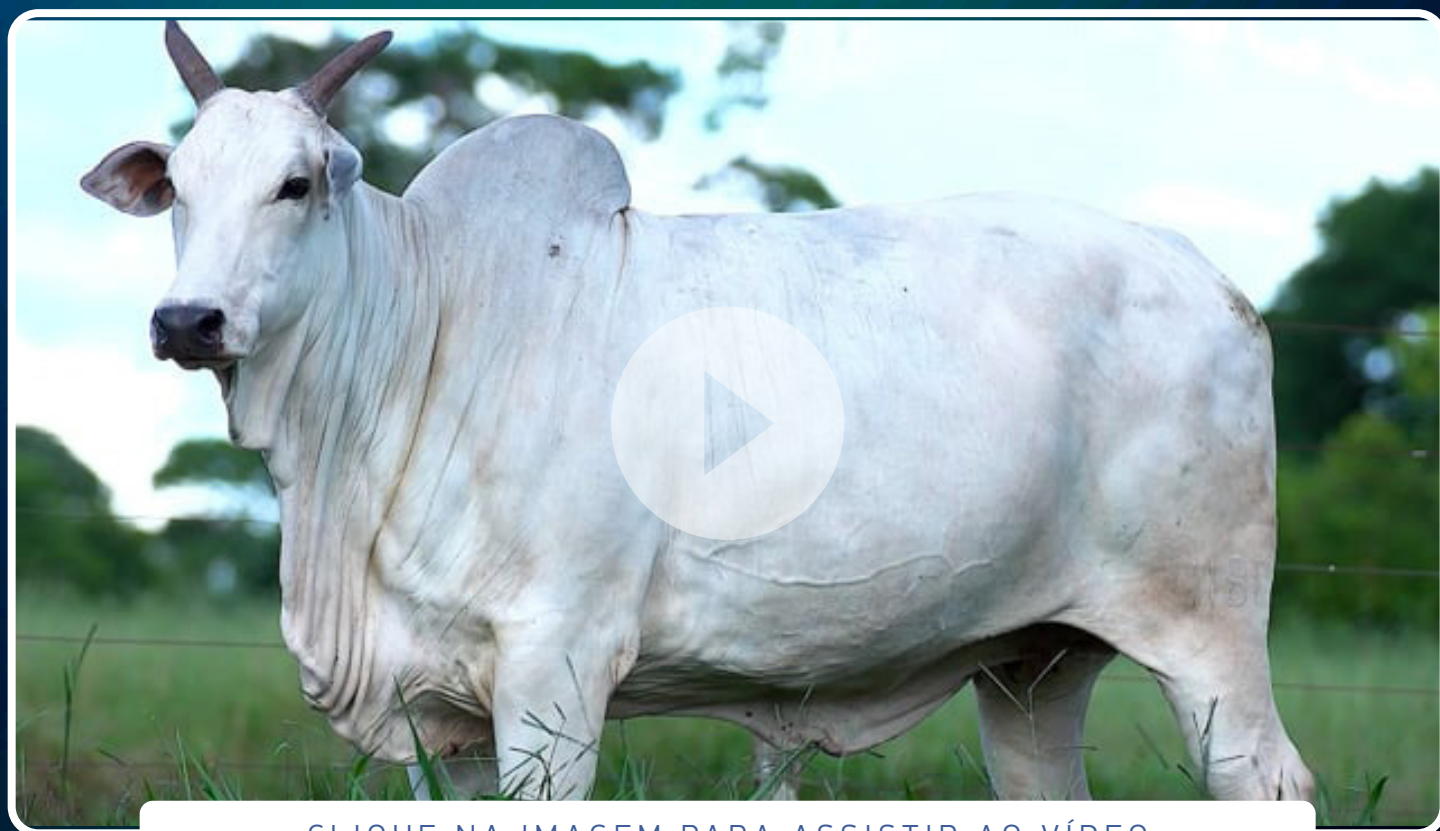

CLIQUE NA IMAGEM PARA ASSISTIR AO VÍDEO

66

PAKODARA ARROIO

FÊMEA • FJC 5421 • 04/12/2016 • 585 kg

LADU DC POI

ESCANDINAVO DO BR.

HEMANGA FIV BRUMADO

JANAJUR DO ARROIO

THERAVADA II POI BR.

ORLADURA DA AM

HADJHI POI ARROIO

X

ODARUJA FIV ARROIO

HIMALAYA DO BR.

BELUR

HAJHA FIV POI ARROIO

IJENA FIV DO ARROIO

KOTHARI POI ARROIO

UMERHITA ARROIO

AVALIAÇÃO DE CARÇAÇA

AOL	AOL/100	RATIO	MARMOREIO	EGS	EGS/100	PICANHA
65,23	11,86	0,52	2,49	7,86	1,43	13,48

**PRENHEZ POSITIVA - COBERTURA NATURAL: 01/09/24 -
TOURO: OVADALI FIV ARROIO (FJCN-304)**

A SUA EFICIÊNCIA É DE 103,8% E O INTERVALO ENTRE PARTOS É DE 352 DIAS E A 1ª
CRIA FOI AOS 32,8 MESES.

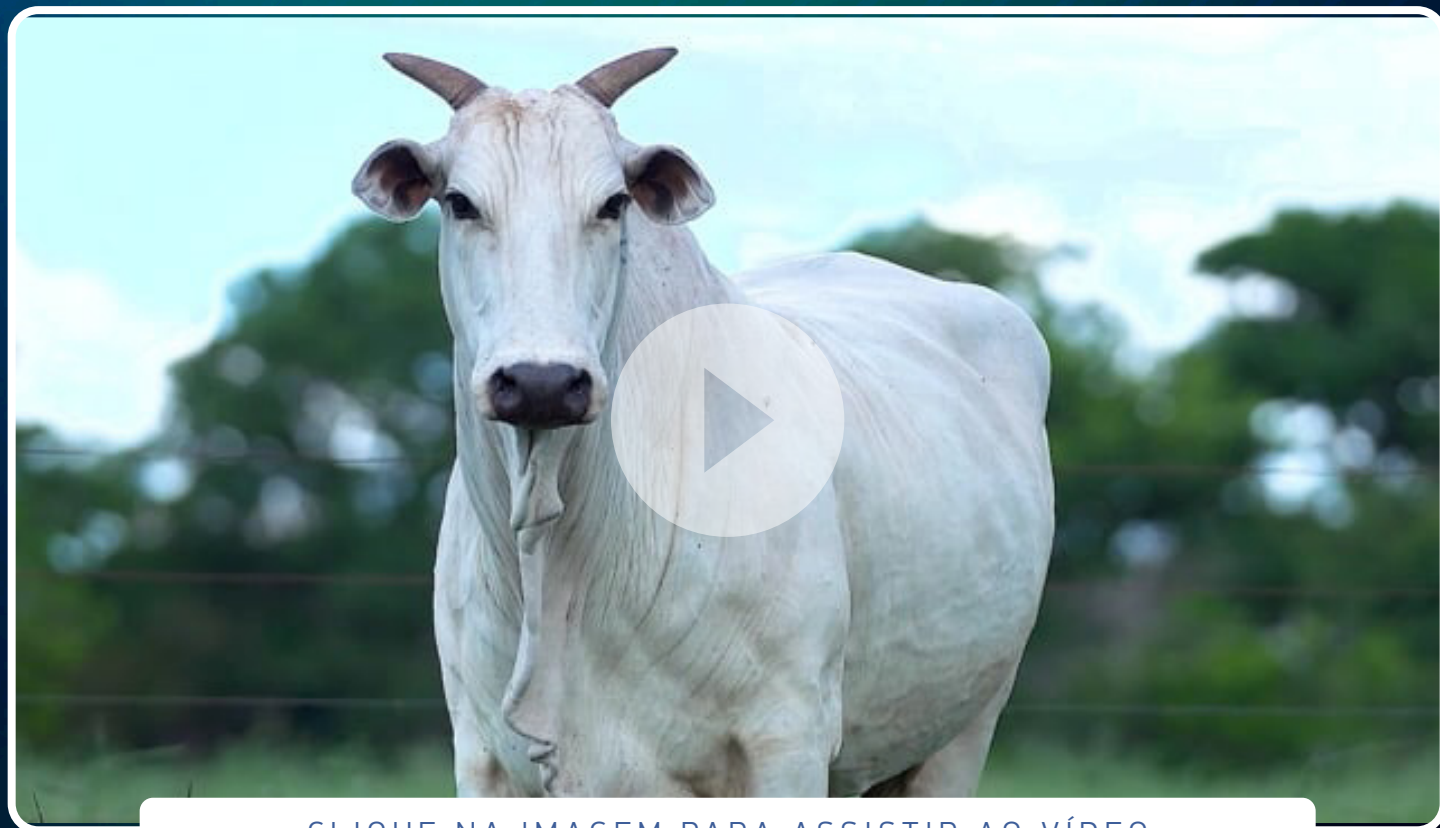

CLIQUE NA IMAGEM PARA ASSISTIR AO VÍDEO

67

PAMALA ARROIO

FÊMEA • FJC 5431 • 26/12/2016 • 680 kg

ESCANDINAVO DO BR.

AMAVHADI ARROIO

JANAJUR DO ARROIO

JATHADU ARROIO

ORLADURA DA AM

EPHANDA DO ARROIO

OTUJAR FIV ARROIO

X

OBIMARA ARROIO

BELUR

GUNARASI POI BRUMADO

IJENA FIV DO ARROIO

LUTUHARA ARROIO

UMERHITA ARROIO

IBARUMA ARROIO

AVALIAÇÃO DE CARÇA

AOL	AOL/100	RATIO	MARMOREIO	EGS	EGS/100	PICANHA
76,99	11,94	0,58	3,02	13,02	2,02	32,91

**PRENHEZ POSITIVA - COBERTURA NATURAL: 01/09/24 -
TOURO: OVADALI FIV ARROIO (FJCN-304)**

A SUA EFICIÊNCIA É DE 62,7% E O INTERVALO ENTRE PARTOS É DE 582 DIAS E A 1ª CRIA
FOI AOS 46,9 MESES.



CLIQUE NA IMAGEM PARA ASSISTIR AO VÍDEO

68

POTHIRA ARROIO

FÊMEA • FJC 5464 • 01/07/2017 • 685 kg

JAGHA FIV POI ARROIO

ESCANDINAVO DO BR.

LOMADHI POI ARROIO

JANAJUR DO ARROIO

HAJHA FIV POI ARROIO

ORLADURA DA AM

PALODHI POI ARROIO

X

OKADARA FIV ARROIO

GUNARASI POI BRUMADO

CHATUTH POI DO BR.

LUANJA POI ARROIO

VAJHARA ARROIO

IDAVA FIV POI ARROIO

JAIDIRA DO ARROIO

AVALIAÇÃO DE CARÇA

AOL	AOL/100	RATIO	MARMOREIO	EGS	EGS/100	PICANHA
68,94	10,61	0,48	3,18	17,07	2,63	19,45

**PRENHEZ POSITIVA - COBERTURA NATURAL: 01/09/24 -
TOURO: OVADALI FIV ARROIO (FJCN-304)**

A SUA EFICIÊNCIA É DE 84,2% E O INTERVALO ENTRE PARTOS É DE 433 DIAS E A 1ª CRIA
FOI AOS 38,0 MESES.



CLIQUE NA IMAGEM PARA ASSISTIR AO VÍDEO

69

SADULANA ARROIO

FÊMEA • FJC 5707 • 02/08/2018 • 695 kg

EBHUMADY DO ARROIO

GARIMPEIRO DA AT

MATHUR ARROIO

EDHUPATI DO ARROIO

HASANA ARROIO

RAVANA DO ARROIO

RUNAPPUR ARROIO

X

RANOJA ARROIO

HEMANGA FIV BRUMADO

IMALU FIV POI ARROIO

LIJARA ARROIO

JADAJADY ARROIO

MIELINA DO ARROIO

GANGILLA DO ARROIO

AVALIAÇÃO DE CARÇAÇA

AOL	AOL/100	RATIO	MARMOREIO	EGS	EGS/100	PICANHA
76,22	11,55	0,55	3,60	8,31	1,26	21,55

**PARIDA DE MACHO EM 27/12/2024 DO TOURO OVADALI FIV
ARROIO (FJCN-304)**

A SUA EFICIÊNCIA É DE 58,7% E O INTERVALO ENTRE PARTOS É DE 622 DIAS E A 1ª CRIA
FOI AOS 36,0 MESES.



CLIQUE NA IMAGEM PARA ASSISTIR AO VÍDEO

70

TABADHA ARROIO

FÊMEA • FJC 5988 • 12/09/2019 • **730 kg**

EBHUMADY DO ARROIO

EDHUPATI DO ARROIO

MATHUR ARROIO

LIMADHI ARROIO

HASANA ARROIO

MALA TE DA AM

RUNAPPUR ARROIO

X

PEMHURA ARROIO

HEMANGA FIV BRUMADO

GUVHALDI DO ARROIO

LIJARA ARROIO

ONIMALA ARROIO

MIELINA DO ARROIO

JAGADHA ARROIO

AVALIAÇÃO DE CARÇAÇA

AOL	AOL/100	RATIO	MARMOREIO	EGS	EGS/100	PICANHA
78,90	11,35	0,56	3,33	11,22	1,61	24,24

**PRENHEZ POSITIVA - COBERTURA NATURAL: 01/09/24 -
TOURO: OVADALI FIV ARROIO (FJCN-304)**

A SUA EFICIÊNCIA É DE 107,4% E O INTERVALO ENTRE PARTOS É DE 340 DIAS E A 1ª
CRIA FOI AOS 38,1 MESES.



CLIQUE NA IMAGEM PARA ASSISTIR AO VÍDEO

71

UGUTUMA ARROIO

FÊMEA • FJC 6294 • 03/12/2020 • 645 kg

AMAVHADI ARROIO

IVHUR FIV POI ARROIO

JATHADU ARROIO

MAJADY ARROIO

EPHANDA DO ARROIO

AGHATA ARROIO

OVADALI FIV ARROIO

X

RONOVALA ARROIO

LERON TE 7 ESTRELAS

RAJA DA AT

GRHUMA DO ARROIO

MAPALA ARROIO

VANDDHIRA ARROIO

JUBILAH FIV ARROIO

AVALIAÇÃO DE CARÇA

AOL	AOL/100	RATIO	MARMOREIO	EGS	EGS/100	PICANHA
86,79	14,23	0,58	2,50	8,53	1,40	15,26

**PARIDA DE FÊMEA EM 14/07/2024 DO TOURO RUNAPPUR
ARROIO (FJC 4976) • ESTA COM COBERTURA NATURAL:
30/01/25 - TOURO: VONUMAGUR ARROIO (FJC-6527)**

A SUA EFICIÊNCIA É DE 94,3% E O INTERVALO ENTRE PARTOS É DE 387 DIAS E A 1ª CRIA
FOI AOS 30,7 MESES.



CLIQUE NA IMAGEM PARA ASSISTIR AO VÍDEO

72

VIJARA ARROIO

FÊMEA • FJC 6554 • 15/12/2021 • 615 kg

--

YELLAMARU

--

BOMBAIM POI DA NJOP

--

AKOLA

--

EDHUPATI DO ARROIO

LIMADHI ARROIO

MALA TE DA AM

TAKANJA ARROIO

RAJA DA AT

MONAJA ARROIO

GUJHARA DO ARROIO

X

AVALIAÇÃO DE CARÇAÇA

AOL	AOL/100	RATIO	MARMOREIO	EGS	EGS/100	PICANHA
82,90	14,29	0,58	3,18	19,10	3,29	20,69

**PRENHEZ POSITIVA - COBERTURA NATURAL: 05/12/24 -
TOURO: VONUMAGUR ARROIO (FJC-6527)**

A SUA 1ª CRIA FOI AOS 31,5 MESES.

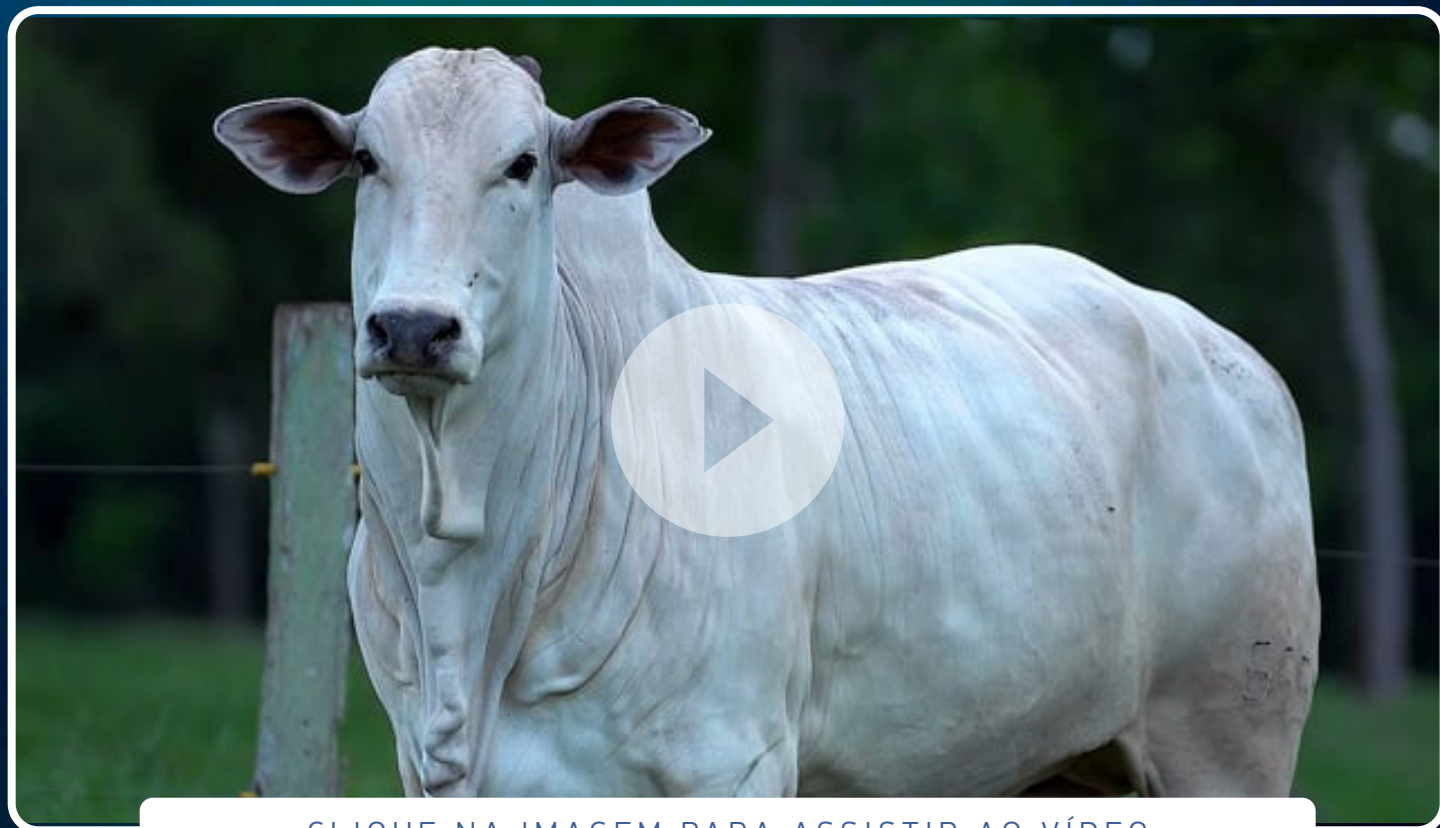

CLIQUE NA IMAGEM PARA ASSISTIR AO VÍDEO

73

AMADAJARA ARROIO

FÊMEA • FJC 6579 • 26/04/2022 • 675 kg

EDHUPATI DO ARROIO

IVHUR FIV POI ARROIO

LIMADHI ARROIO

MAJADY ARROIO

MALA TE DA AM

AGHATA ARROIO

PANJIRI ARROIO

X

RAJAMA ARROIO

BELUR

RAJA DA AT

IJENA FIV DO ARROIO

IDAKALI DO ARROIO

UMERHITA ARROIO

ANDHIA ARROIO

AVALIAÇÃO DE CARÇAÇA

AOL	AOL/100	RATIO	MARMOREIO	EGS	EGS/100	PICANHA
80,04	12,51	0,53	2,70	12,13	1,90	18,43

**PRENHEZ POSITIVA - COBERTURA NATURAL: 01/01/24 -
TOURO: DAIPUR FIV POI PONTAL VR (VR CM-933)**

A EFICIÊNCIA REPRODUTIVA DE SUA MÃE É DE 78,1% E O INTERVALO ENTRE PARTOS É DE 468 DIAS E A 1ª CRIA FOI AOS 34,5 MESES.

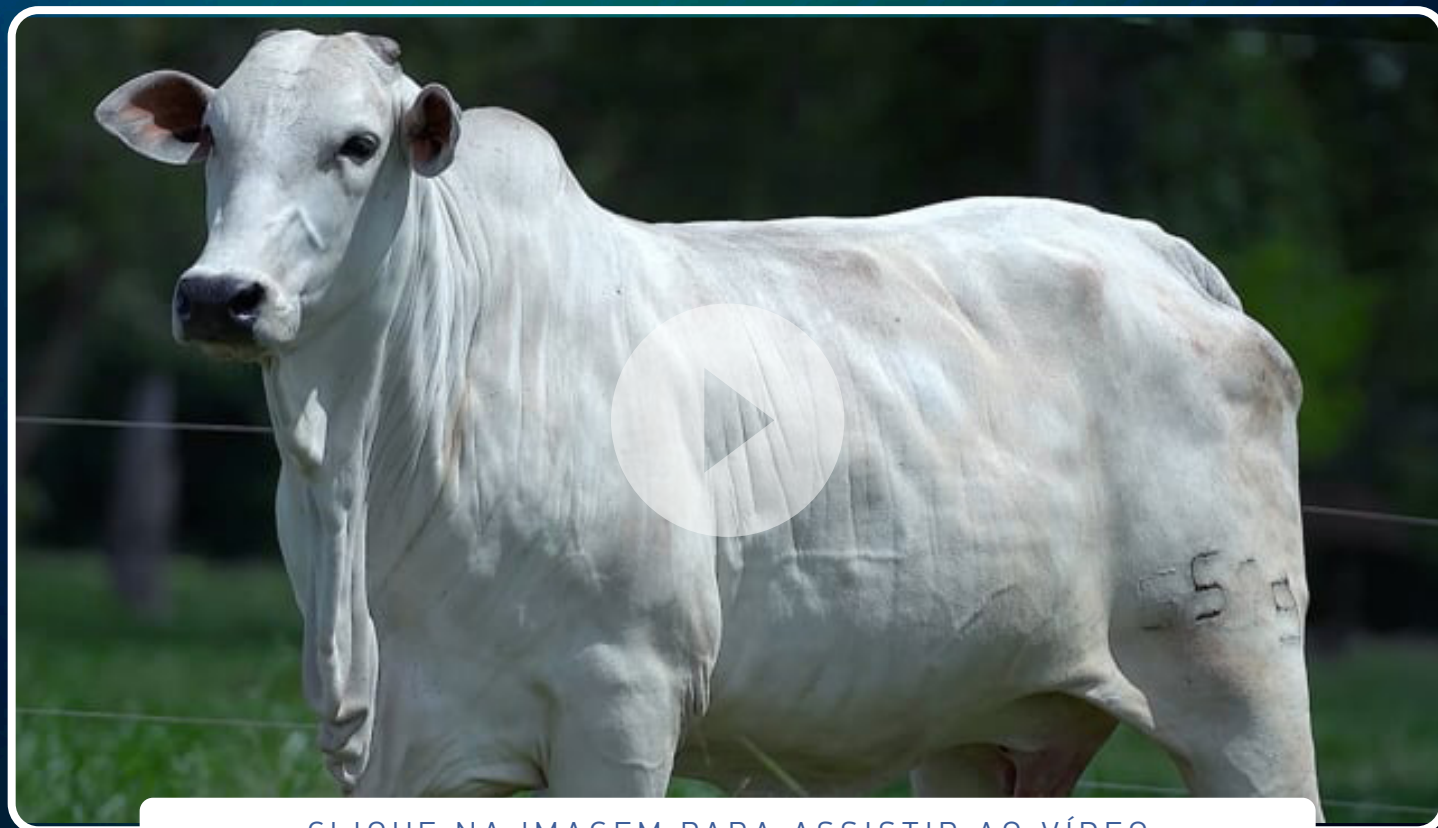

CLIQUE NA IMAGEM PARA ASSISTIR AO VÍDEO

31º LEILÃO
**NELORÃO
MATRIZES**

FRANCISCO JOSÉ DE CARVALHO NETO

74

ANANDIRA ARROIO

FÊMEA • FJC 6580 • 26/04/2022 • **595 kg**

THANDU TE POI DO BR.

ESCANDINAVO DO BR.

EBHUMADY DO ARROIO

JANAJUR DO ARROIO

URHIMA ARROIO

ORLADURA DA AM

JUBADHI ARROIO

X

OVITHA FIV ARROIO

FAIDAM DE GARCA

HIMALAYA DO BR.

BHUMALA DO ARROIO

IVAJA FIV POI ARROIO

MIELINA DO ARROIO

EDIJHA POI ARROIO

AVALIAÇÃO DE CARÇA

AOL	AOL/100	RATIO	MARMOREIO	EGS	EGS/100	PICANHA
91,67	16,37	0,55	3,63	16,85	3,01	22,93

**PRENHEZ POSITIVA - COBERTURA NATURAL: 23/07/24 -
TOURO: DAIPUR FIV POI PONTAL VR (VRCM-933)**

A EFICIÊNCIA REPRODUTIVA DE SUA MÃE É DE 103,0% E O INTERVALO ENTRE PARTOS É DE 354 DIAS E A 1ª CRIA FOI AOS 34,3 MESES.



CLIQUE NA IMAGEM PARA ASSISTIR AO VÍDEO

75

ABOTARA ARROIO

FÊMEA • FJC 6679 • 17/09/2022 • 525 kg

JATHADU ARROIO

EDHUPATI DO ARROIO

OVADALI FIV ARROIO

MOGADARI ARROIO

GRHUMA DO ARROIO

GADHUMA DO ARROIO

SAJADHI ARROIO

X

TUMITHA ARROIO

HADJHI POI ARROIO

JIDDHAR ARROIO

MUJHARA ARROIO

HILLYE DO CACHEADO

XARADA SERENATA

ELLENY DO CACHEADO

AVALIAÇÃO DE CARÇA

AOL	AOL/100	RATIO	MARMOREIO	EGS	EGS/100	PICANHA
78,51	16,02	0,48	2,19	11,01	2,25	11,25

**PRENHEZ POSITIVA - COBERTURA NATURAL: 18/10/24 -
TOURO: VARADAPUR ARROIO (FJC-6537)**

A EFICIÊNCIA REPRODUTIVA DE SUA MÃE É DE 97,6% E O INTERVALO ENTRE PARTOS É DE 374 DIAS E A 1ª CRIA FOI AOS 36,2 MESES.

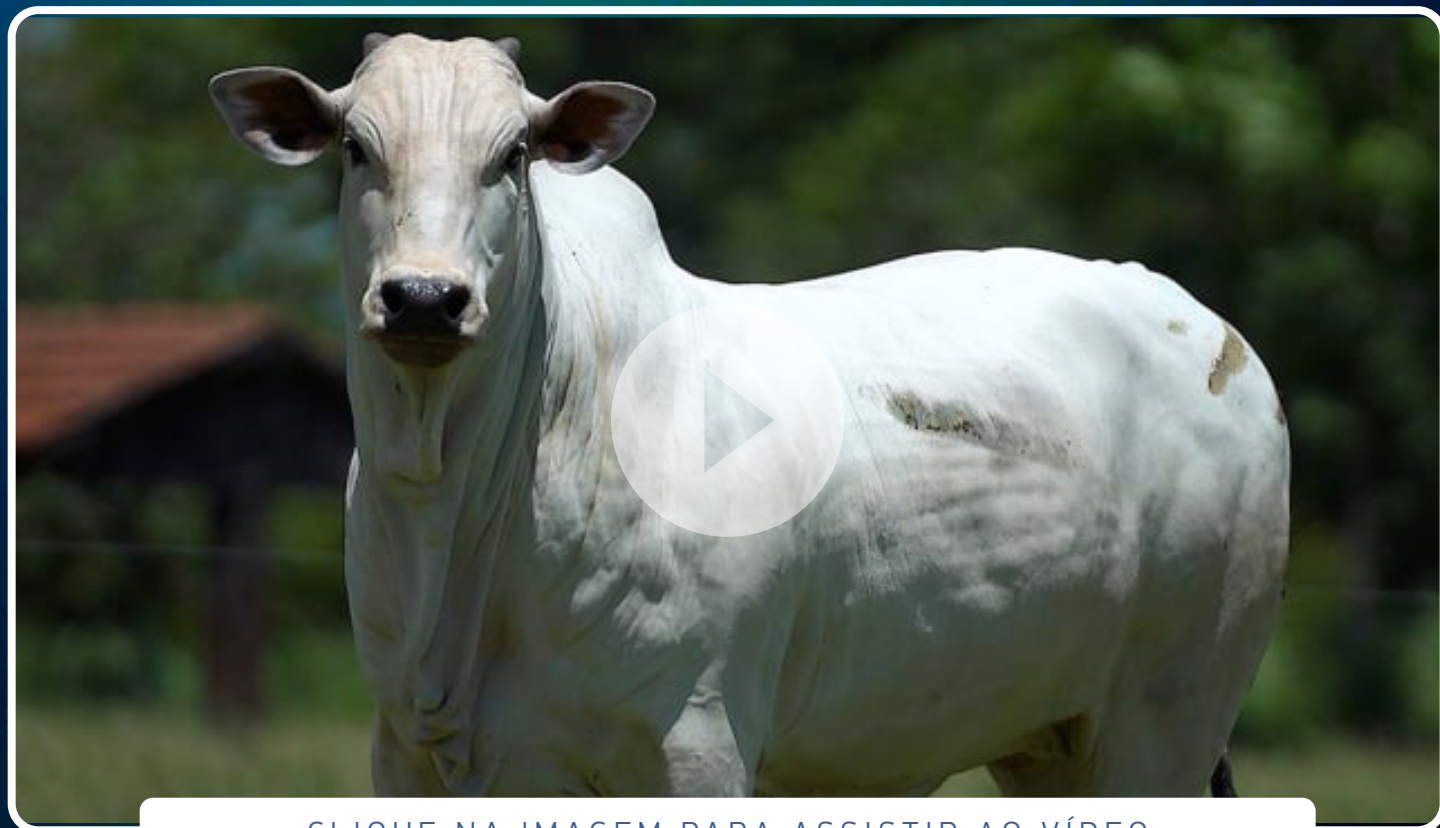

CLIQUE NA IMAGEM PARA ASSISTIR AO VÍDEO

76

AJHANA ARROIO

FÊMEA • FJC 6696 • 21/09/2022 • **530 kg**

EBHUMADY DO ARROIO

JANAJUR DO ARROIO

JUBADHI ARROIO

OTUJAR FIV ARROIO

BHUMALA DO ARROIO

IJENA FIV DO ARROIO

RANUMATY FIV ARROIO

X

SAMARIJA ARROIO

JERU FIV DO BRUMADO

MATHUR ARROIO

JITHENA FIV ARROIO

ROJUMA ARROIO

VAJHARA ARROIO

NARUJA ARROIO

AVALIAÇÃO DE CARÇA

AOL	AOL/100	RATIO	MARMOREIO	EGS	EGS/100	PICANHA
73,92	14,93	0,53	2,43	13,70	2,77	16,63

**PRENHEZ POSITIVA - COBERTURA NATURAL: 25/11/24 -
TOURO: DAIPUR FIV POI PONTAL VR (VRCM-933)**

A EFICIÊNCIA REPRODUTIVA DE SUA MÃE É DE 96,8% E O INTERVALO ENTRE PARTOS É DE 377 DIAS E A 1ª CRIA FOI AOS 34,1 MESES.



CLIQUE NA IMAGEM PARA ASSISTIR AO VÍDEO

31º LEILÃO
**NELORÃO
MATRIZES**

FRANCISCO JOSÉ DE CARVALHO NETO

77

AVIJAVADA ARROIO

FÊMEA • FJC 6781 • 25/11/2022 • **585 kg**

HEMANGA FIV BRUMADO

JATHADU ARROIO

HADJHI POI ARROIO

OVADALI FIV ARROIO

HAJHA FIV POI ARROIO

GRHUMA DO ARROIO

MODAMANDI ARROIO

X

PURADA ARROIO

DUMU

DHIBAR DO ARROIO

ITAKKA FIV ARROIO

RALABURA ARROIO

ADHARITA ARROIO

NOVADA ARROIO

AVALIAÇÃO DE CARÇA

AOL	AOL/100	RATIO	MARMOREIO	EGS	EGS/100	PICANHA
86,09	15,65	0,54	1,92	12,58	2,29	12,60

**PRENHEZ POSITIVA - COBERTURA NATURAL: 23/07/24 -
TOURO: DAIPUR FIV POI PONTAL VR (VRCM-933)**

A EFICIÊNCIA REPRODUTIVA DE SUA MÃE É DE 95,8% E O INTERVALO ENTRE PARTOS É DE 381 DIAS E A 1ª CRIA FOI AOS 35,5 MESES.



CLIQUE NA IMAGEM PARA ASSISTIR AO VÍDEO

78

DUJAMAJA ARROIO

FÊMEA • FJC 6811 • 31/01/2023 • 470 kg

ESCANDINAVO DO BR.

LOMADHI POI ARROIO

JANAJUR DO ARROIO

PALODHI POI ARROIO

ORLADURA DA AM

LUANJA POI ARROIO

OTUJAR FIV ARROIO

X

POTHIRA ARROIO

BELUR

JANAJUR DO ARROIO

IJENA FIV DO ARROIO

OKADARA FIV ARROIO

UMERHITA ARROIO

VAJHARA ARROIO

AVALIAÇÃO DE CARÇAÇA

AOL	AOL/100	RATIO	MARMOREIO	EGS	EGS/100	PICANHA
65,78	15,12	0,51	2,07	9,21	2,12	12,14

**PRENHEZ POSITIVA - COBERTURA NATURAL: 25/11/24 -
TOURO: VONUMAGUR ARROIO (FJC-6527)**

A EFICIÊNCIA REPRODUTIVA DE SUA MÃE É DE 84,2% E O INTERVALO ENTRE PARTOS É DE 433 DIAS E A 1ª CRIA FOI AOS 38,0 MESES.



CLIQUE NA IMAGEM PARA ASSISTIR AO VÍDEO

79

DANUJARA POI ARROIO

FÊMEA • FJC 6819 • 27/02/2023 • 525 kg

AMEDABA

YELLAMARU

JUNAGADHI FIV POI L.VERA

ARU LEI NJOP

SAVUSA VIII POI BRU

LAKSHIA

SODHAGAR POI ARROIO

X

PANAGARA POI ARROIO

LOMADHI POI ARROIO

IMALU FIV POI ARROIO

PAMURA POI ARROIO

JHAIA POI ARROIO

LAKHADA POI ARROIO

NAHANANDI POI ARROIO

AValiação DE CARÇA

AOL	AOL/100	RATIO	MARMOREIO	EGS	EGS/100	PICANHA
75,62	17,59	0,54	1,97	9,21	2,14	10,33

**PRENHEZ POSITIVA - COBERTURA NATURAL: 23/07/24 -
TOURO: DAIPUR FIV POI PONTAL VR (VRCM-933)**

A EFICIÊNCIA REPRODUTIVA DE SUA MÃE É DE 86,0% E O INTERVALO ENTRE PARTOS É DE 424 DIAS E A 1ª CRIA FOI AOS 34,2 MESES.



CLIQUE NA IMAGEM PARA ASSISTIR AO VÍDEO

REGULAMENTO DO LEILÃO

O presente regulamento estabelecerá as normas que serão observadas durante o leilão, sendo que seu cumprimento será obrigatório a todos aqueles que, na condição de convidados, participantes e/ou promotores do evento, quiserem promover a aquisição ou venda de animal(is) ou produto(s) agrobusiness, ou como mero espectador.

1. DEFINIÇÕES:

1.1 Considera-se LEILÃO o evento que visa a comercialização de animal(is) e/ou produto(s), pela melhor oferta de valores, efetuada de forma aberta e aceita por um leiloeiro.

1.2 Considera-se EMPRESA LEILOEIRA a empresa responsável pela organização e coordenação do leilão. O presente leilão será coordenado e organizado pela Central Leiloes Ltda.

1.3 Considera-se LEILOEIRO a pessoa inscrita no Sindicato Nacional dos Leiloeiros Rurais, detentor de fé-pública, e que será responsável pela recepção das propostas de ofertas aos lotes comercializados, bem como pela batida do martelo e concretização do negócio.

1.4 Considera-se PROMOTOR DO EVENTO a(s) pessoa(s), física(s) ou jurídica(s), que for(em) responsável(is) pela promoção do evento e arregimentação do(s) animal(is) ou produto(s) para serem comercializados no leilão.

1.5 Considera-se CONVIDADO a pessoa, física ou jurídica, que for proprietária de animal(is) ou produto(s) que será(ao) comercializado(s) no leilão. Ao convidado também será permitida a realização de compras no leilão.

1.6 Considera-se PARTICIPANTE todo aquele que comparecer no leilão e que tenha interesse na compra de animal(is) ou produto(s) comercializado(s) no evento, ou como mero espectador.

1.7 Considera-se COMISSÃO DE COMPRA a comissão paga pelo comprador do(s) animal(is) / produto(s) à EMPRESA LEILOEIRA, que será anunciada pelo leiloeiro no início do leilão, cujo percentual incidirá sobre o valor total de cada lote apregoadado.

1.8 Considera-se COMISSÃO DE VENDA a comissão paga pelo proprietário do(s) animal(is) / produto(s) ao PROMOTOR DO EVENTO / EMPRESA LEILOEIRA.

1.9 Considera-se PRODUTO tudo que não seja semovente e que possa ser comercializado em leilão, tais como: embrião, sêmen, etc.

1.10 Considera-se LANCE DE DEFESA o lance ofertado pelo próprio proprietário do animal(is) ou produto(s), quando não alcançado o preço esperado por este junto ao leilão. Nesta hipótese, o proprietário será responsável pelo pagamento das comissões de compra e venda acima previstas.

1.11 Considera-se LOTE o grupo de animais ou o animal individualmente e/ou de produtos a serem colocados à venda através de leilão, devidamente identificado no catálogo.

2. CADASTRO:

2.1 Todo aquele que pretenda apresentar lance no leilão deverá estar previamente cadastrado junto à Central Leiloes Ltda, podendo encaminhar tal solicitação à empresa leiloeira com antecedência, para fins de análise e aprovação prévia dos cadastros. Nesta hipótese, o pedido de cadastramento importará em autorização automática à empresa leiloeira de consulta de informações do solicitante junto ao SERASA ou outros órgãos de proteção ao crédito.

2.2 A Central Leiloes Ltda disponibilizará aos convidados e participantes um escritório no local do evento, podendo o cadastro ser efetuado neste local. Nesta hipótese, toda compra efetuada pelo convidado ou participante ficará condicionada à posterior aprovação do cadastro, bem como aceitação pelo VENDEDOR.

2.3 A presença dos convidados ou participantes no recinto do leilão importará em imediata autorização à Central Leiloes Ltda em promover consultas sobre os mesmos junto ao SERASA ou outros órgãos de proteção ao crédito.

2.4 Os empregados da Central Leiloes Ltda não estão autorizados a avaliar ou endossar qualquer comprador junto ao leilão.

2.5 A existência de cadastro não dispensará a necessidade de apresentação de avalista, caso seja solicitado pelo VENDEDOR ou pela Central Leiloes Ltda.

2.6 Será permitida a compra de animal(is) / produto(s) mediante procuração por Instrumento Público, a qual deverá ser específica para aquele evento e deverá conter o valor máximo autorizado pelo outorgante e desde que este possua cadastro aprovado junto à Central Leiloes Ltda, que permanecerá com referida procuração.

2.7 A Central Leiloes Ltda atua como intermediária das transações, sendo responsável pela organização e coordenação do evento, não se responsabilizando pelo inadimplemento do comprador, seja em relação ao valor do(s) produto(s) / animal(is) adquirido(s), seja em relação às comissões de venda. Portanto, cabe ao vendedor manifestar-se sobre o cadastro do comprador antes da assinatura do contrato de compra e venda, bem como exigir a assinatura de avalista antes da formalização deste contrato.

3. DO LEILOEIRO:

3.1 O leilão será realizado por um LEILOEIRO RURAL, devidamente inscrito nos órgãos próprios, sendo que a venda considerará efetuada com a batida do martelo, momento em que as partes, compradores e vendedores, estarão obrigados ao cumprimento do negócio fechado, exceto na hipótese de não aprovação do cadastro do comprador, na forma do item 02 supra.

3.2 Poderá o leiloeiro, durante o leilão, promover as alterações das presentes normas, estabelecer outras regras, alterar as disposições do catálogo, de lotes ou condições de pagamento, instituir preços mínimos, sem direito de reclamação ou indenização por parte dos convidados ou participantes.

4. DISPOSIÇÕES ESPECÍFICAS PARA LEILÃO DE PRENHEZES:

4.1 Salvo estipulação em contrário, nos casos de livre acasalamento ou embrião a ser coletado, a primeira parcela será considerada como sinal de negócio e devidas no ato. As demais parcelas somente poderão ser exigidas do(s) COMPRADOR(es) após o recebimento ou a retirada da(s) prenhez(es) confirmada(s). Caso o VENDEDOR tenha recebido antecipadamente alguma parcela e a prenhez não consiga se realizar o VENDEDOR restituirá ao(s) COMPRADOR(es) o valor recebido.

4.2. PRENHEZES RECEPTORAS:

4.2.1. O VENDEDOR se responsabiliza em apresentar a(s) receptora(s) em perfeitas condições físicas, com boa habilidade maternal, a fim de bem criar o embrião.

4.2.2. O COMPRADOR, por sua vez, se compromete a mantê-la(s) sob as mesmas condições de manejo e trato, a fim de não prejudicar o desenvolvimento do embrião adquirido.

4.2.3. O COMPRADOR deverá comunicar imediatamente o VENDEDOR em caso de óbito da receptora e/ou da "cria", bem como de qualquer intercorrência que venha a surgir durante o período gestacional.

4.3. EMBRIÕES A SEREM COLETADOS:

4.3.1. É de responsabilidade de VENDEDOR a coleta e transferência do referido acasalamento, tendo o prazo máximo de 90 dias para a entrega da receptora prenhe, a contar da data da assinatura do presente Contrato, findo o qual poderá o COMPRADOR optar, em comum acordo com o VENDEDOR, escolher outro acasalamento já realizado, de igual importância e valor.

4.4. LIVRES ACASALAMENTOS:

4.4.1. O VENDEDOR oferece a doadora para ser acasalada com o touro da escolha do COMPRADOR, ficando a mesma na propriedade do titular.

4.4.2. O COMPRADOR tem o prazo máximo de 30 dias para enviar o sêmen do reprodutor escolhido, ou autorizar o proprietário da doadora a acasalá-la segundo seu critério.

4.4.3. Todas as despesas provenientes do transporte e aquisição de sêmen que porventura possam ocorrer, serão de inteira responsabilidade do COMPRADOR.

4.4.4. Do acasalamento em questão o COMPRADOR terá direito a apenas uma prenhez proveniente da lavagem, salvo disposição em contrário e acordado entre as partes. Terá também direito a optar se tal prenhez será sexada de macho ou fêmea.

4.4.5. O VENDEDOR garante ao COMPRADOR que a prenhez adquirida venha a nascer com saúde, com garantia de receber RGN (registro geral de nascimento) e RGD (registro geral definitivo).

4.4.6. Caso o produto nascido não preencha os requisitos mencionados no item anterior, deverá o VENDEDOR substituir o produto, caso não possua o mesmo acasalamento, de comum acordo com o COMPRADOR, substituí-lo por outro já nascido de igual categoria e valor.

4.5 A(s) prenhez(es) será(ão) entregue(s) por malha viária, podendo ainda o COMPRADOR retirá-la da propriedade de origem, sob sua conta e responsabilidade.

5. DISPOSIÇÕES ESPECÍFICAS PARA LEILÃO DE SÊMEN:

5.1. O VENDEDOR responde pela qualidade do sêmen de animal de sua propriedade posto a venda.

5.2. Todo lote de sêmen deverá estar à disposição do COMPRADOR para ser retirado em local previamente estipulado. Nos casos em que a entrega do sêmen for feita por empresa de coleta, as despesas decorrentes deste procedimento correrão por conta e risco COMPRADOR.

Quando o sêmen de animal, comercializado for do estoque particular do VENDEDOR, o COMPRADOR deverá providenciar botijão para o transporte, correndo por conta deste todo e qualquer risco.

5.3. Caso queira, poderá o COMPRADOR, no ato da retirada, testar a qualidade do sêmen adquirido, em sendo este raro, desde que seja realizado por profissionais credenciados por uma das centrais de coleta do país.

6. DISPOSIÇÕES GERAIS PARA TODOS OS LEILÕES:

6.1. O leiloeiro apregoará, no início de cada lote, o valor do lance que, multiplicado pelo número de parcelas determinadas, formará o preço total de venda e compra do(s) animal(is)/ produto(s). Também será informada a condição de cada venda, data de vencimento das parcelas, condições gerais do(s) produto(s) ou a(s) condição(ões) física(s) do(s) animal(is) referentes a cada lote.

6.2. Os leilões referentes à gado de elite, embrião e sêmen serão realizados com CLÁUSULA DE RESERVA DE DOMÍNIO, que abrangerá inclusive as "crias" advindas destes, conforme disposto no artigo 95 do Código Civil.

6.3. Excetuando o disposto no item 2. deste Regulamento (aprovação de cadastro), as vendas efetuadas durante o leilão são irretratáveis e irrevogáveis, obrigando comprador e vendedor ao seu cumprimento, por si e por seus herdeiros ou sucessores.

6.4. Ainda que existente índice deflacionário divulgado pelo Governo Federal, os preços estabelecidos no leilão não serão alterados.

6.5. Caberá ao comprador o pagamento do ICMS e ao vendedor o recolhimento do mesmo, referente ao lote adquirido, devendo o segundo informar a Central Leilões Ltda o número de inscrição junto à Receita Estadual.

6.6. A participação no leilão de qualquer pessoa, seja comprador ou vendedor, implicará na presunção de aceitação de todas as normas previstas neste Regulamento, e, face disponibilização deste Regulamento a todos que se encontram presentes no recinto do leilão através do catálogo, não poderá alegar desconhecimento para eximir de seu cumprimento.

6.7. Compradores domiciliados fora do país deverão informar-se no escritório sobre as condições que regem a compra e venda, que no caso presente somente se operará com o pagamento à vista, em moeda corrente do país, no ato do negócio.

6.8. Salvo estabelecido de forma diversa, por escrito, antes do leilão, o comprador será responsável pelo pagamento da comissão de compra, a qual recai sobre o valor do lote no momento da batida do martelo, em favor da EMPRESA LEILOEIRA, cujo percentual será divulgado pelo leiloeiro no início do evento.

6.9. Salvo estabelecido de forma diversa, por escrito, antes do leilão, o vendedor será responsável pelo pagamento da comissão de venda, a qual recai sobre o valor do lote no momento da batida do martelo, em favor do PROMOTOR DO EVENTO / EMPRESA LEILOEIRA, cujo percentual foi acordado anteriormente entre as partes.

6.10. As taxas do leilão, assim como as comissões, para comprador e vendedor, são irrevogáveis e irretratáveis. No caso da não concretização do negócio após o remate, a parte responsável pelo cancelamento do negócio arcará com as mesmas em sua totalidade.

6.11. Em caso de pagamento à vista das parcelas de compra, o desconto poderá ser concedido pelo vendedor, mas tal desconto não recairá sobre as comissões em favor da Leiloeira.

6.12. No lance de defesa, conforme definição do item 1.10 deste regulamento, o proprietário do animal será responsável pelo pagamento da comissão de compra e venda em favor do PROMOTOR DO EVENTO / EMPRESA LEILOEIRA, sobre o valor do lote no momento da batida do martelo.

6.13. Não serão aceitos pagamentos das parcelas vencíveis no ato da compra com cheques de terceiros.

6.14. Todos os pagamentos efetuados em cheque somente serão considerados quitados com a respectiva compensação.

6.15. As GTAS (Guias de Trânsito dos Animais) serão emitidas exclusivamente em nome do comprador e não poderão ser transferidas a terceiros.

6.16. Os catálogos do leilão são de responsabilidade dos vendedores, não sendo a Central Leilões Ltda responsável por eventuais erros constantes nestes, os quais inclusive poderão ser retificados pelo leiloeiro.

6.17. Quando da batida do martelo os lances forem simultâneos entre dois compradores, o leiloeiro pedirá o retorno do animal à pista e reiniciará a venda dos mesmos, a partir do lance em questão, para o desempate.

6.18. Serão de exclusiva responsabilidade do VENDEDOR o(s) animal(is) colocado(s) a leilão estar(em) saudável(is), com toda a documentação sanitária atualizada, bem como sua guarda, manutenção e segurança, durante o tempo em que se mantiver(em) no local do leilão, seja no estábulo, em sua propriedade, para os casos de Leilão Virtual, em trânsito ou enquanto estiverem sendo exibidos na pista, até o momento da batida do martelo, passando então, tais responsabilidades a serem exclusivas do COMPRADOR, não restando à Central Leilões Ltda. nenhum ônus sobre o itens mencionados, bem como, em caso de acidente e danos que, eventualmente, venha(m) a ocorrer com o(s) animal(is).

6.18.1. É de responsabilidade do VENDEDOR a veracidade de todas as informações fornecidas à leiloeira referente ao(s) animal(is) e/ou produto(s) colocado(s) a leilão. Bem como, fica o VENDEDOR responsável, cível e criminalmente pela omissão de informar a empresa Leiloeira sobre qualquer intercorrência relacionadas ao(s) animal(is) e/ou produto(s) até o momento do leilão.

6.18.2. Após a batida do martelo, a venda será considerada irretratável e irrevogável, correndo a partir de então, por conta e risco do COMPRADOR, a vida e integridade física do(s) animal(is), razão pela qual, é facultado a este COMPRADOR, caso opte e se responsabilize pelas despesas, contratar cobertura securitária ao(s) animal(is) arrematados.

6.18.3. A morte do(s) animal(is), com seguro ou não, anomalias físicas encontradas no animal(is) por exames radiológicos ou outros, perda de prenhes, estado do(s) animal(is) no ato da entrega pelo VENDEDOR e outros motivos não inerentes ao momento da venda) a leiloeira não se obriga nos termos deste regulamento.

6.18.4. Tanto para os leilões presenciais, bem como para os leilões virtuais, após a batida do martelo, fica facultado entre VENDEDOR e COMPRADOR decidirem o momento mais apropriado para o transporte do(s) animal(is). Porém, os riscos inerentes ao(s) animal(is) arrematados até o momento do seu transporte, correrá por conta exclusiva do COMPRADOR, não podendo o VENDEDOR ficar responsável pela vida e integridade física do(s) animal(is) até seu efetivo embarque para transporte, salvo comprovada sua exclusiva culpa.

6.19. No caso de comercialização efetuada através de canal fechado de televisão (Leilões Virtuais), o vendedor compromete-se a entregar o(s) animal(is) (independente do local de entrega), somente quando tiver em sua posse a respectiva documentação de venda, devidamente assinada pelo comprador, eximindo a Central Leilões Ltda de qualquer responsabilidade se a presente cláusula não for cumprida.

7. DA AUTORIZAÇÃO DE USO DO NOME, IMAGEM E VOZ DOS PRESENTES AO LEILÃO:

7.1. A entrada da pessoa no recinto do leilão importará na presunção em favor da EMPRESA LEILOEIRA e do PROMOTOR DO EVENTO, sem ônus a estes, ao uso de seus NOMES, IMAGENS e SOM durante a realização do evento, bem como após a ocorrência deste para fins de divulgação do resultado final alcançado. Autorizam, também, a divulgação em periódicos e em site de todas as informações referentes ao leilão, tais como: nome do comprador, do vendedor, do animal ou produto comercializado e o valor efetivo da transação. Finalmente, fica autorizada a gravação de todas as imagens do leilão e dos participantes, bem como a transmissão ao vivo destas por canal fechado de televisão e, ainda, a divulgação de fotos em periódicos e em site próprio da EMPRESA LEILOEIRA.

8. DO CONTRATO DE COMPRA E VENDA:

8.1. Ao final da venda de cada lote a Central Leilões Ltda promoverá a emissão do contrato de compra e venda, bem como das notas promissórias referentes ao leilão, as quais serão assinadas imediatamente pelo vendedor e comprador. As notas fiscais referentes às vendas, que deverão ser emitidas pelos vendedores, bem como a nota fiscal da comissão de compra a ser emitida pela empresa leiloeira, serão efetuadas posteriormente.

8.2. Ficam fazendo parte integrante do contrato de compra e venda todas as regras constantes neste regulamento, bem como outras que forem estabelecidas pelo leiloeiro durante o leilão.

"É proibida a reprodução em parte ou no todo".





MACHOS 22
DA GERAÇÃO

Leilão Virtual · Transmissão Ao Vivo
08 MARÇO 2025
14H. Canal do Boi
HORÁRIO DE BRASÍLIA CAMPO GRANDE · MS



30 PARCELAS
(2+2+2+2+2+2+2+2+2+2+10)

12 PARCELAS
(2+2+8)
COM 5% DE DESCONTO

À VISTA
COM 12 % DE DESCONTO

FRETE GRÁTIS
DENTRO DO ESTADO DO MS

BÔNUS DE FRETE
R\$ 600,00
POR ANIMAL PARA
TODO O BRASIL
EXCETO PARA O MS

Realização:

CENTRAL
LEILÕES

Transmissão:

CANAL DO BOI
NET E CLARO TV - CANAL 190

Retransmissão:

www.centraleiloes.com.br/ctv

Informações: (18) 3608-0999 | Lances: (18) 3622-4999 | WhatsApp: (18) 99637-2999

Avaliação AOL:

ULTRAGEN
U. S. DE CARÇAÇA

Parceiro:

Sicredi

PATROCÍNIO

Sementes **PASTOFORMA**
Qualidade comprovada

Agroline
Produtos Agropecuários

LH
TRANSPORTES E DISTRIBUIÇÃO

Raçador
inseminação artificial Ltda

SOL
Nutrição Animal